



Città di Penne

Provincia di Pescara

NUOVA PIANIFICAZIONE 2024

PIANO PARTICOLAREGGIATO CENTRO STORICO

SINDACO | Dott. Gilberto Petrucci

ASSESSORE ALL'URBANISTICA | Dott. Antonio Baldacchini

RESPONSABILE DELL'AREA TECNICA E AMBIENTALE | Ing. Piero Antonacci

REFERENTE PER LA PIANIFICAZIONE URBANISTICA | Arch. Orfeo Zaffiri

PROGETTISTI | Prof. Arch. Roberto Mascarucci

Arch. Maria Mascarucci, Ph.D.

COLLABORATORE | Arch. Antonio Bocca, Ph.D.

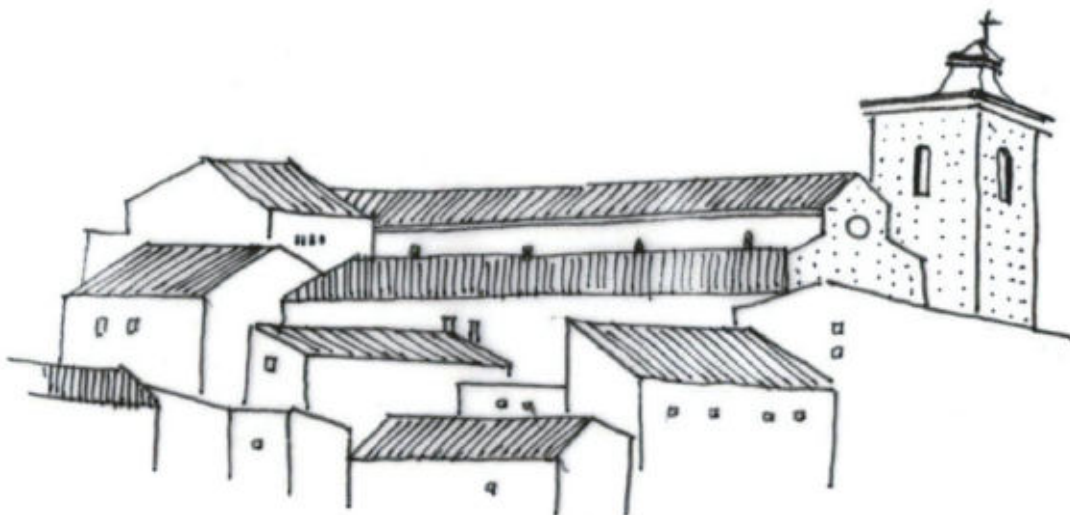

OGGETTO DELLA TAVOLA

Schede di indagine sugli isolati

Tavola n° 09

ARCHITETTI
MASCARUCCI

Scheda di indagine sugli isolati

ISOLATO 01

ESTENSIONE	4627,60 mq
LUNGHEZZA FRONTI	322,54 m
SUPERFICIE COPERTA	2751,43 mq
RAPPORTO DI COPERTURA	59%

STATO DI CONSERVAZIONE (prevalente)	buono	<input type="checkbox"/>
	discreto	<input checked="" type="checkbox"/>
	cattivo	<input type="checkbox"/>
	pessimo	<input type="checkbox"/>

MODALITÀ D'USO (prevalente)	residenziale	<input type="checkbox"/>
	pubblico	<input checked="" type="checkbox"/>
	religioso	<input checked="" type="checkbox"/>
	altro	<input type="checkbox"/>

DESTINAZIONE PIANO TERRA (prevalente)	residenziale	<input type="checkbox"/>
	commerciale	<input checked="" type="checkbox"/>
	servizi e uffici	<input checked="" type="checkbox"/>
	altro	<input type="checkbox"/>

PRESENZA DI EDIFICI	vincolati	<input checked="" type="checkbox"/>
	pregevoli	<input type="checkbox"/>
	incongrui	<input type="checkbox"/>
	disabitati	<input type="checkbox"/>
	collabenti	<input type="checkbox"/>
	pubblici	<input checked="" type="checkbox"/>
	specialistici	<input type="checkbox"/>

EDIFICI VINCOLATI	Portale Ospedale San Massimo Chiesa di Santa Chiara
-------------------	--------------------------------------------------------

Vista aerea _ scala 1:1000

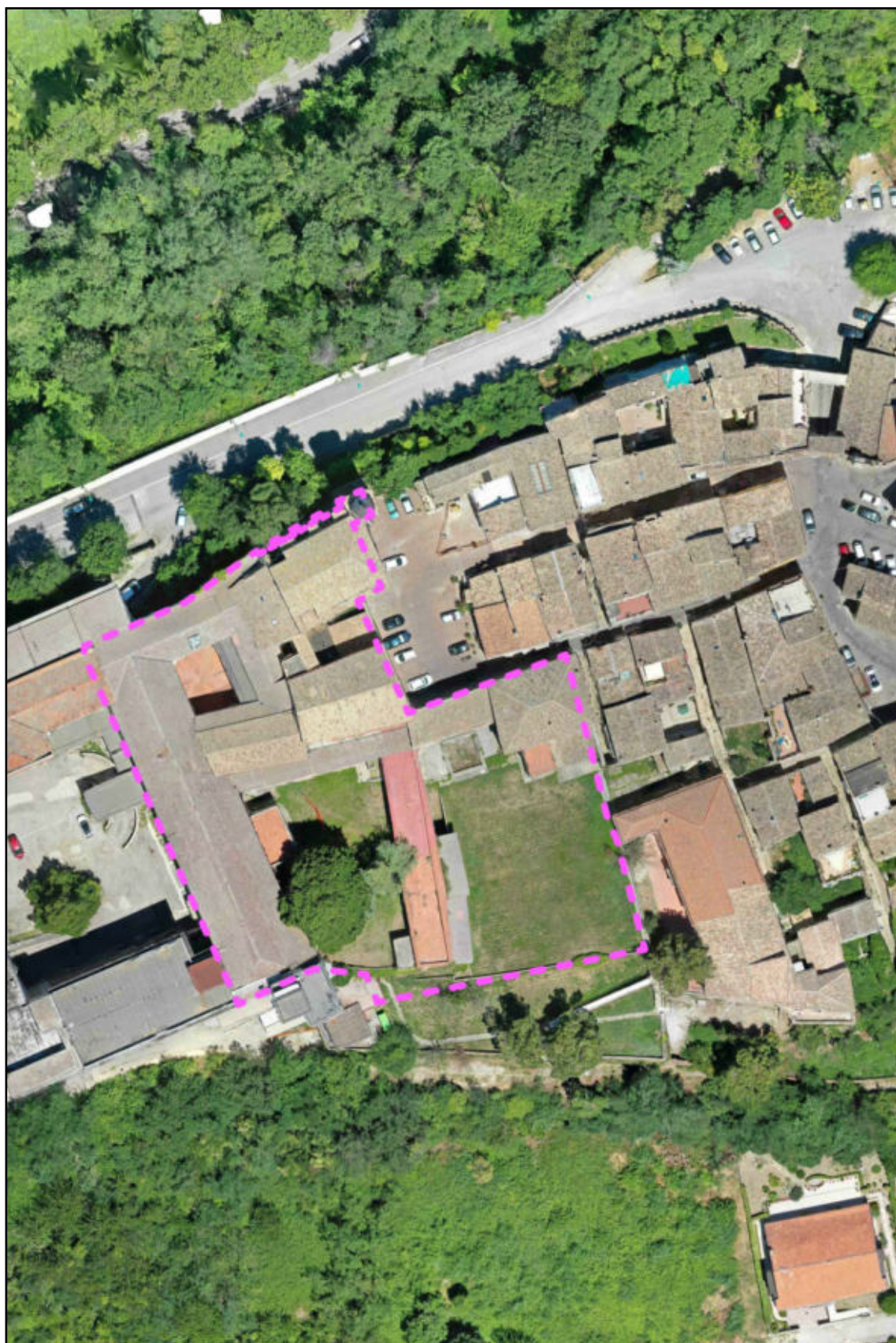

Planimetria catastale _ scala 1:1000



Scheda di indagine sugli isolati

ISOLATO 02

ESTENSIONE	1002,14 mq
LUNGHEZZA FRONTI	174,65 m
SUPERFICIE COPERTA	897,47 mq
RAPPORTO DI COPERTURA	84%

STATO DI CONSERVAZIONE (prevalente)	buono	<input type="checkbox"/>
	discreto	<input checked="" type="checkbox"/>
	cattivo	<input type="checkbox"/>
	pessimo	<input type="checkbox"/>

MODALITÀ D'USO (prevalente)	residenziale	<input checked="" type="checkbox"/>
	pubblico	<input type="checkbox"/>
	religioso	<input type="checkbox"/>
	altro	<input type="checkbox"/>

DESTINAZIONE PIANO TERRA (prevalente)	residenziale	<input checked="" type="checkbox"/>
	commerciale	<input type="checkbox"/>
	servizi e uffici	<input type="checkbox"/>
	altro	<input type="checkbox"/>

PRESENZA DI EDIFICI	vincolati	<input type="checkbox"/>
	pregevoli	<input type="checkbox"/>
	incongrui	<input type="checkbox"/>
	disabitati	<input type="checkbox"/>
	collabenti	<input type="checkbox"/>
	pubblici	<input type="checkbox"/>
	specialistici	<input type="checkbox"/>

Vista aerea _ scala 1:1000

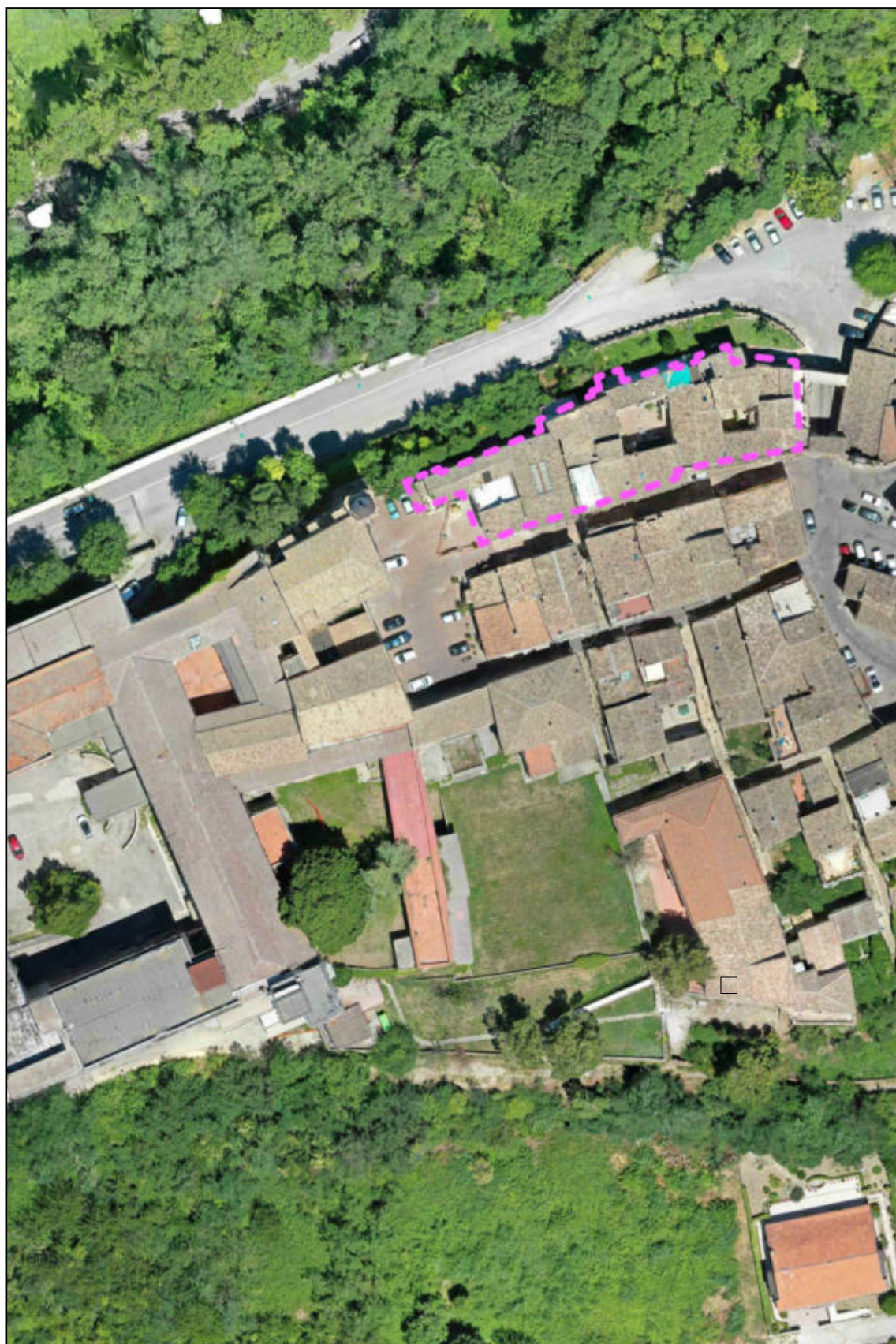

Planimetria catastale _ scala 1:1000



Scheda di indagine sugli isolati

ISOLATO 03

ESTENSIONE	263,35 mq
LUNGHEZZA FRONTI	65,74 m
SUPERFICIE COPERTA	263,35 mq
RAPPORTO DI COPERTURA	100%

STATO DI CONSERVAZIONE (prevalente)	buono	<input type="checkbox"/>
	discreto	<input checked="" type="checkbox"/>
	cattivo	<input type="checkbox"/>
	pessimo	<input type="checkbox"/>

MODALITÀ D'USO (prevalente)	residenziale	<input checked="" type="checkbox"/>
	pubblico	<input type="checkbox"/>
	religioso	<input type="checkbox"/>
	altro	<input type="checkbox"/>

DESTINAZIONE PIANO TERRA (prevalente)	residenziale	<input checked="" type="checkbox"/>
	commerciale	<input type="checkbox"/>
	servizi e uffici	<input type="checkbox"/>
	altro	<input type="checkbox"/>

PRESENZA DI EDIFICI	vincolati	<input type="checkbox"/>
	pregevoli	<input type="checkbox"/>
	incongrui	<input type="checkbox"/>
	disabitati	<input type="checkbox"/>
	collabenti	<input type="checkbox"/>
	pubblici	<input type="checkbox"/>
	specialistici	<input type="checkbox"/>

Vista aerea _ scala 1:1000

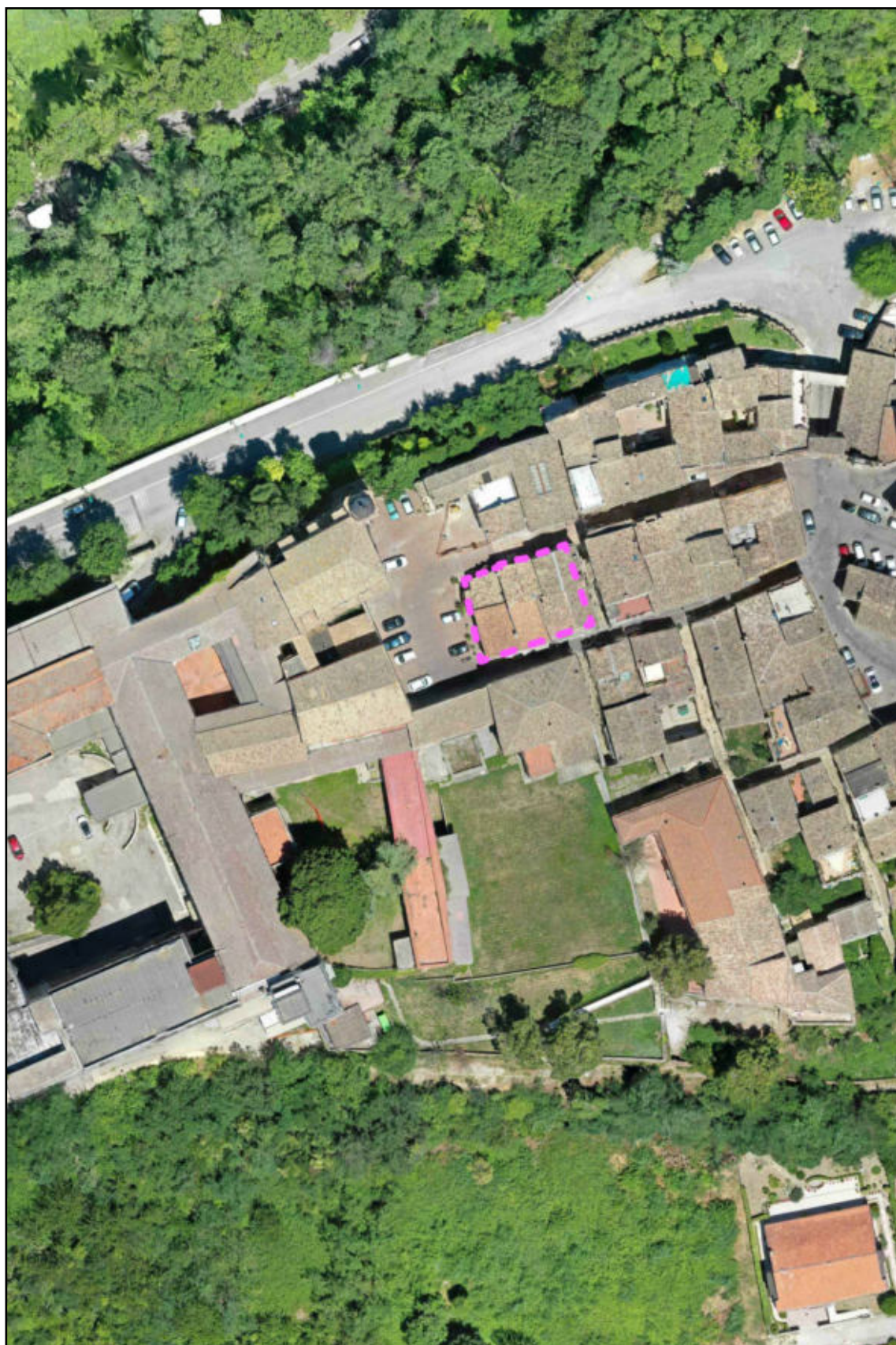

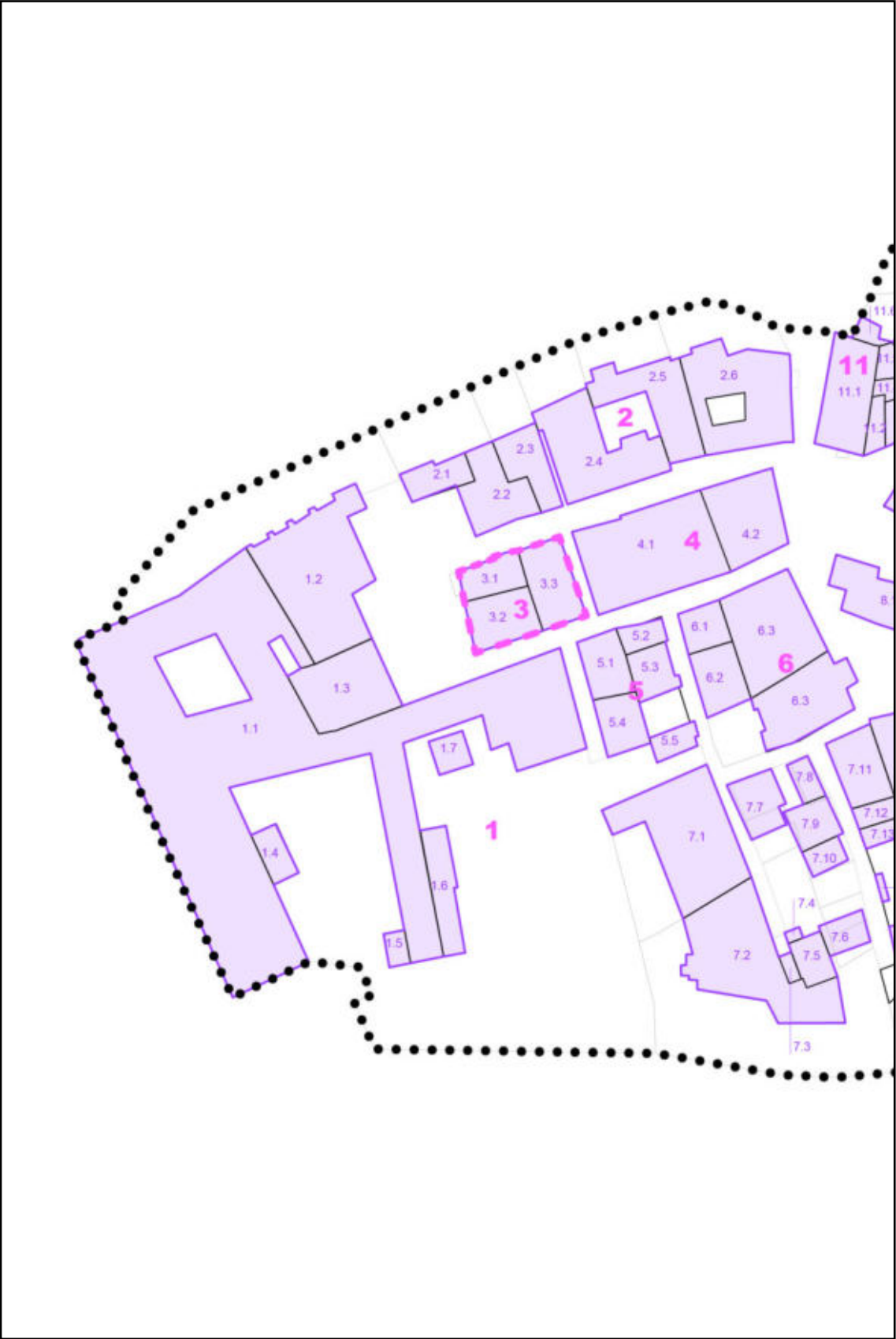

Scheda di indagine sugli isolati

ISOLATO 04

ESTENSIONE	493,86 mq
LUNGHEZZA FRONTI	97,38 m
SUPERFICIE COPERTA	493,86 mq
RAPPORTO DI COPERTURA	100%

STATO DI CONSERVAZIONE (prevalente)	buono	<input type="checkbox"/>
	discreto	<input checked="" type="checkbox"/>
	cattivo	<input type="checkbox"/>
	pessimo	<input type="checkbox"/>

MODALITÀ D'USO (prevalente)	residenziale	<input checked="" type="checkbox"/>
	pubblico	<input type="checkbox"/>
	religioso	<input type="checkbox"/>
	altro	<input type="checkbox"/>

DESTINAZIONE PIANO TERRA (prevalente)	residenziale	<input checked="" type="checkbox"/>
	commerciale	<input type="checkbox"/>
	servizi e uffici	<input type="checkbox"/>
	altro	<input type="checkbox"/>

PRESENZA DI EDIFICI	vincolati	<input type="checkbox"/>
	pregevoli	<input type="checkbox"/>
	incongrui	<input type="checkbox"/>
	disabitati	<input type="checkbox"/>
	collabenti	<input type="checkbox"/>
	pubblici	<input type="checkbox"/>
	specialistici	<input type="checkbox"/>

Vista aerea _ scala 1:1000

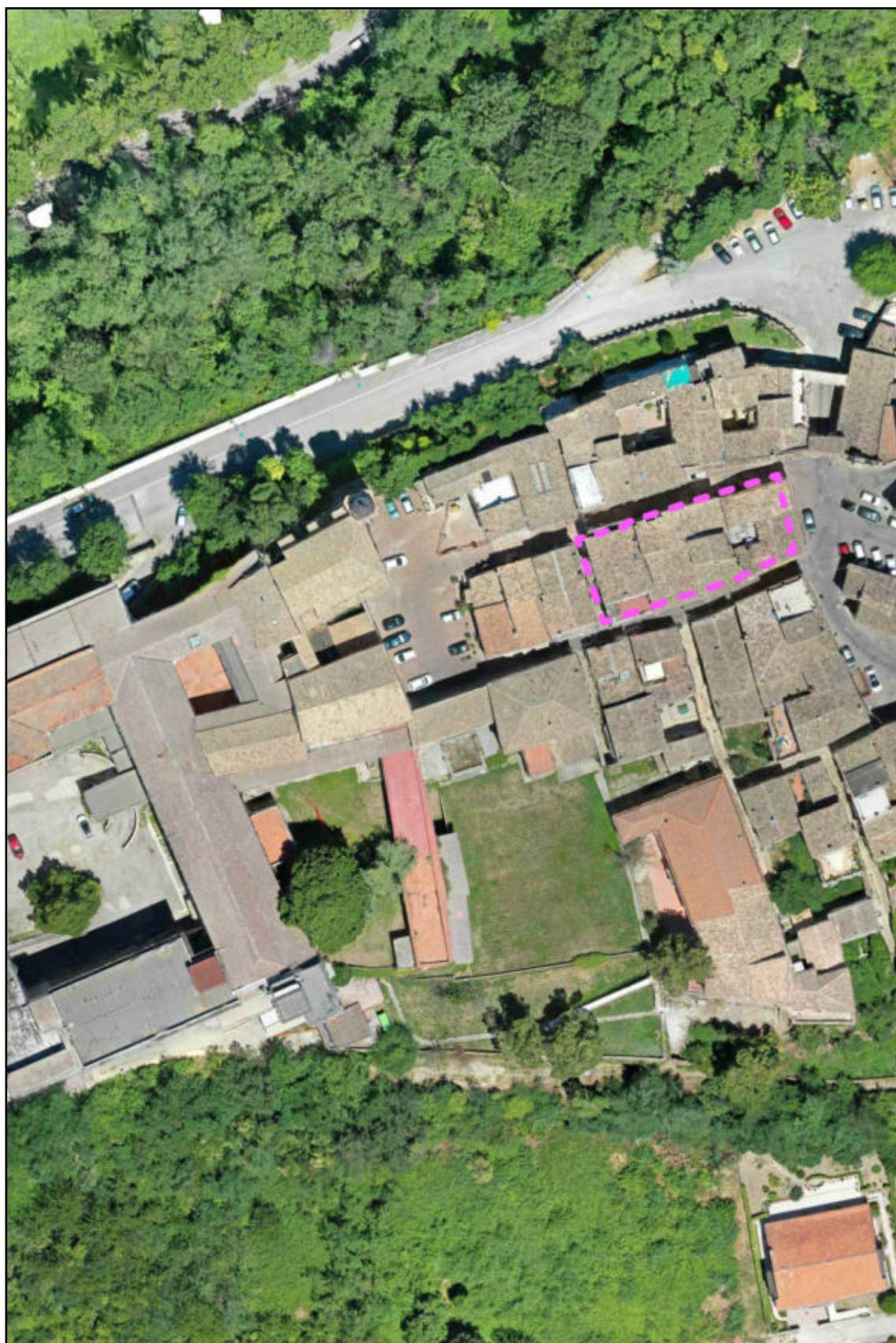

Planimetria catastale _ scala 1:1000



Scheda di indagine sugli isolati

ISOLATO 05

ESTENSIONE	314,78 mq
LUNGHEZZA FRONTI	78,26 m
SUPERFICIE COPERTA	270,40 mq
RAPPORTO DI COPERTURA	86 %

STATO DI CONSERVAZIONE (prevalente)	buono	<input checked="" type="checkbox"/>
	discreto	<input type="checkbox"/>
	cattivo	<input type="checkbox"/>
	pessimo	<input type="checkbox"/>

MODALITÀ D'USO (prevalente)	residenziale	<input checked="" type="checkbox"/>
	pubblico	<input type="checkbox"/>
	religioso	<input type="checkbox"/>
	altro	<input type="checkbox"/>

DESTINAZIONE PIANO TERRA (prevalente)	residenziale	<input checked="" type="checkbox"/>
	commerciale	<input type="checkbox"/>
	servizi e uffici	<input type="checkbox"/>
	altro	<input type="checkbox"/>

PRESENZA DI EDIFICI	vincolati	<input type="checkbox"/>
	pregevoli	<input type="checkbox"/>
	incongrui	<input type="checkbox"/>
	disabitati	<input type="checkbox"/>
	collabenti	<input type="checkbox"/>
	pubblici	<input type="checkbox"/>
	specialistici	<input type="checkbox"/>

Vista aerea _ scala 1:1000



Scheda di indagine sugli isolati

ISOLATO 06

ESTENSIONE	531,98 mq
LUNGHEZZA FRONTI	103,66 m
SUPERFICIE COPERTA	531,98 mq
RAPPORTO DI COPERTURA	100 %

STATO DI CONSERVAZIONE (prevalente)	buono	<input checked="" type="checkbox"/>
	discreto	<input type="checkbox"/>
	cattivo	<input type="checkbox"/>
	pessimo	<input type="checkbox"/>

MODALITÀ D'USO (prevalente)	residenziale	<input checked="" type="checkbox"/>
	pubblico	<input type="checkbox"/>
	religioso	<input type="checkbox"/>
	altro	<input type="checkbox"/>

DESTINAZIONE PIANO TERRA (prevalente)	residenziale	<input checked="" type="checkbox"/>
	commerciale	<input type="checkbox"/>
	servizi e uffici	<input type="checkbox"/>
	altro	<input type="checkbox"/>

PRESENZA DI EDIFICI	vincolati	<input type="checkbox"/>
	pregevoli	<input type="checkbox"/>
	incongrui	<input type="checkbox"/>
	disabitati	<input type="checkbox"/>
	collabenti	<input type="checkbox"/>
	pubblici	<input type="checkbox"/>
	specialistici	<input type="checkbox"/>

Vista aerea _ scala 1:1000



Planimetria catastale _ scala 1:1000



Scheda di indagine sugli isolati

ISOLATO 07

ESTENSIONE	3166,50 mq
LUNGHEZZA FRONTI	296,34 m
SUPERFICIE COPERTA	1384,12 mq
RAPPORTO DI COPERTURA	44 %

STATO DI CONSERVAZIONE (prevalente)	buono	<input type="checkbox"/>
	discreto	<input checked="" type="checkbox"/>
	cattivo	<input type="checkbox"/>
	pessimo	<input type="checkbox"/>

MODALITÀ D'USO (prevalente)	residenziale	<input checked="" type="checkbox"/>
	pubblico	<input type="checkbox"/>
	religioso	<input type="checkbox"/>
	altro	<input type="checkbox"/>

DESTINAZIONE PIANO TERRA (prevalente)	residenziale	<input checked="" type="checkbox"/>
	commerciale	<input type="checkbox"/>
	servizi e uffici	<input type="checkbox"/>
	altro	<input type="checkbox"/>

PRESENZA DI EDIFICI	vincolati	<input type="checkbox"/>
	pregevoli	<input type="checkbox"/>
	incongrui	<input type="checkbox"/>
	disabitati	<input type="checkbox"/>
	collabenti	<input checked="" type="checkbox"/>
	pubblici	<input type="checkbox"/>
	specialistici	<input checked="" type="checkbox"/>

Vista aerea _ scala 1:1000

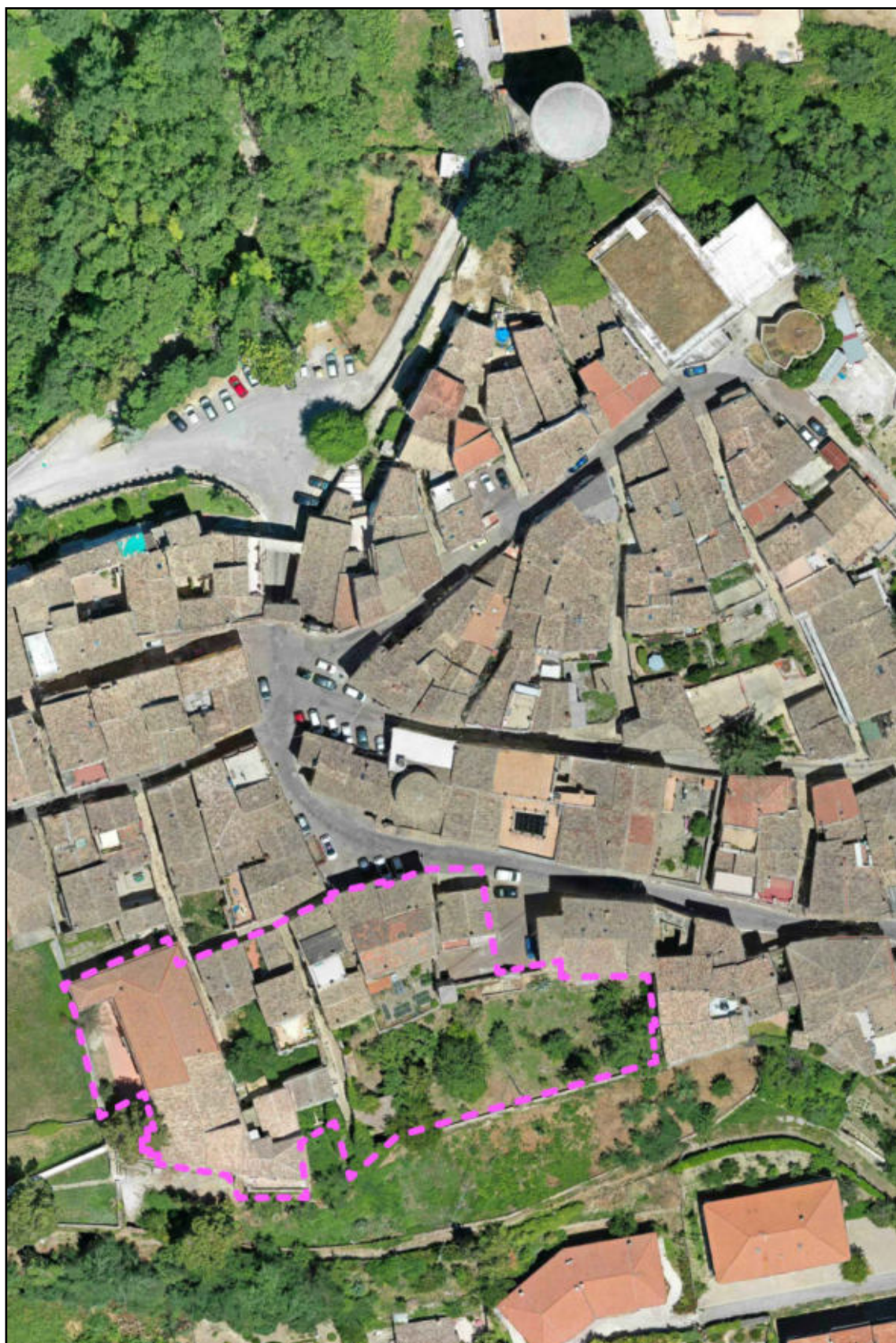

Planimetria catastale _ scala 1:1000



Scheda di indagine sugli isolati

ISOLATO 08

ESTENSIONE	1071,42 mq
LUNGHEZZA FRONTI	181,35 m
SUPERFICIE COPERTA	886,20 mq
RAPPORTO DI COPERTURA	83 %

STATO DI CONSERVAZIONE (prevalente)	buono	<input type="checkbox"/>
	discreto	<input checked="" type="checkbox"/>
	cattivo	<input type="checkbox"/>
	pessimo	<input type="checkbox"/>

MODALITÀ D'USO (prevalente)	residenziale	<input type="checkbox"/>
	pubblico	<input type="checkbox"/>
	religioso	<input checked="" type="checkbox"/>
	altro	<input type="checkbox"/>

DESTINAZIONE PIANO TERRA (prevalente)	residenziale	<input type="checkbox"/>
	commerciale	<input type="checkbox"/>
	servizi e uffici	<input checked="" type="checkbox"/>
	altro	<input type="checkbox"/>

PRESENZA DI EDIFICI	vincolati	<input checked="" type="checkbox"/>
	pregevoli	<input type="checkbox"/>
	incongrui	<input type="checkbox"/>
	disabitati	<input checked="" type="checkbox"/>
	collabenti	<input type="checkbox"/>
	pubblici	<input checked="" type="checkbox"/>
	specialistici	<input type="checkbox"/>

EDIFICI VINCOLATI	Chiesa di San Ciro Palazzo di Margherita d'Austria
-------------------	-------------------------------------------------------

Vista aerea _ scala 1:1000

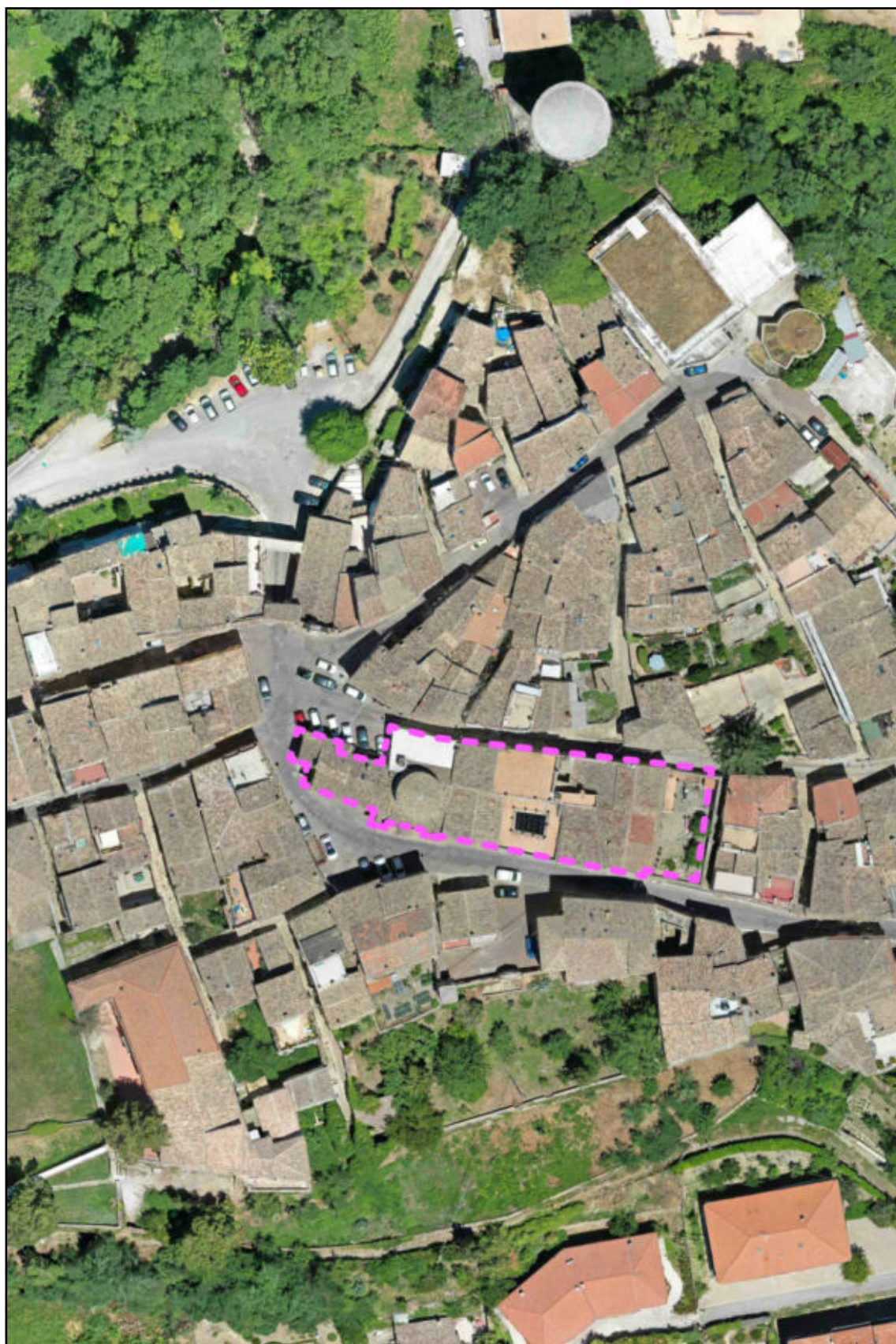

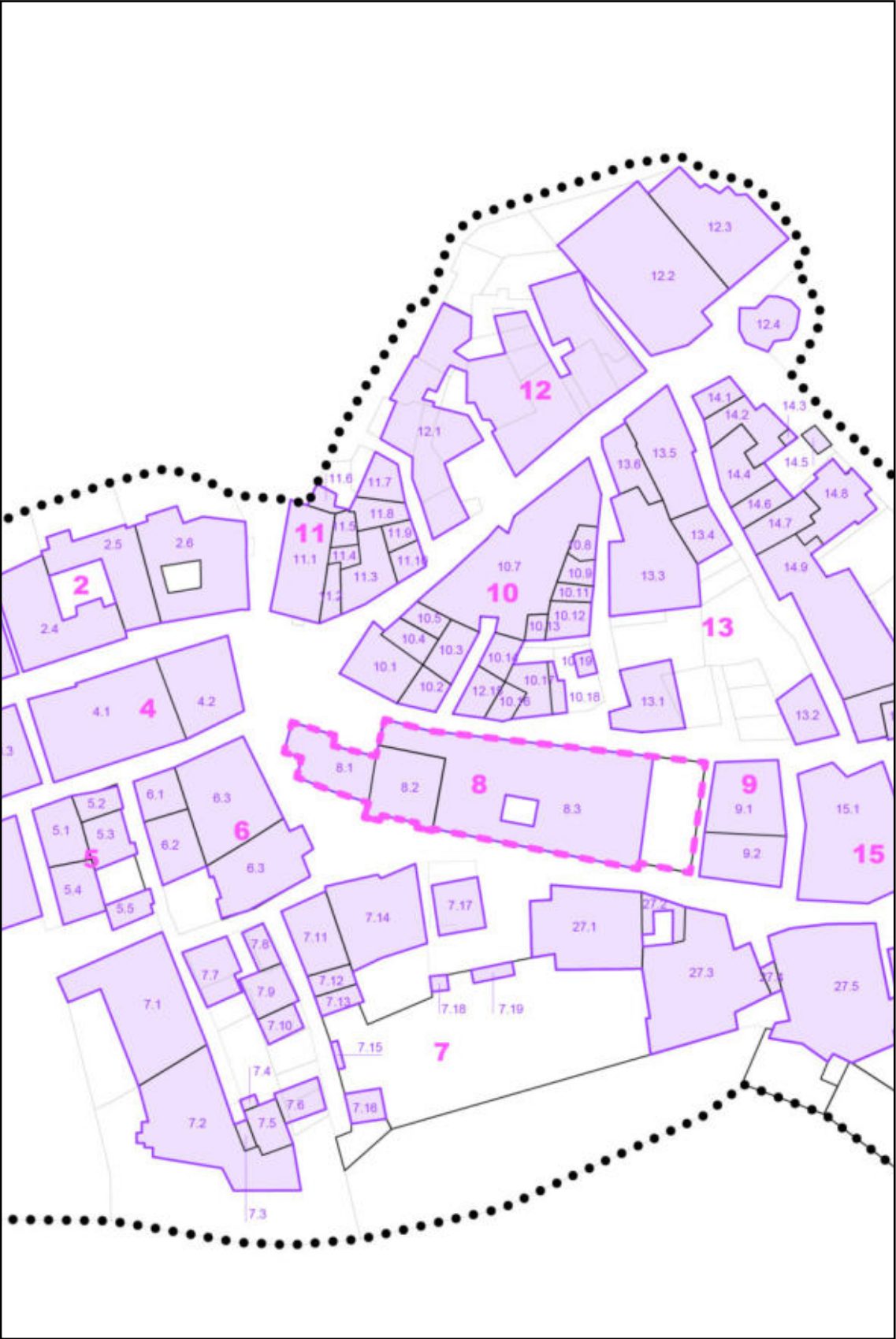

Scheda di indagine sugli isolati

ISOLATO 09

ESTENSIONE	285,43 mq
LUNGHEZZA FRONTI	65,07 m
SUPERFICIE COPERTA	258,43 mq
RAPPORTO DI COPERTURA	100 %

STATO DI CONSERVAZIONE (prevalente)	buono	<input type="checkbox"/>
	discreto	<input checked="" type="checkbox"/>
	cattivo	<input type="checkbox"/>
	pessimo	<input type="checkbox"/>

MODALITÀ D'USO (prevalente)	residenziale	<input checked="" type="checkbox"/>
	pubblico	<input type="checkbox"/>
	religioso	<input type="checkbox"/>
	altro	<input type="checkbox"/>

DESTINAZIONE PIANO TERRA (prevalente)	residenziale	<input type="checkbox"/>
	commerciale	<input type="checkbox"/>
	servizi e uffici	<input checked="" type="checkbox"/>
	altro	<input type="checkbox"/>

PRESENZA DI EDIFICI	vincolati	<input type="checkbox"/>
	pregevoli	<input type="checkbox"/>
	incongrui	<input type="checkbox"/>
	disabitati	<input type="checkbox"/>
	collabenti	<input type="checkbox"/>
	pubblici	<input type="checkbox"/>
	specialistici	<input type="checkbox"/>

Vista aerea _ scala 1:1000



Planimetria catastale _ scala 1:1000

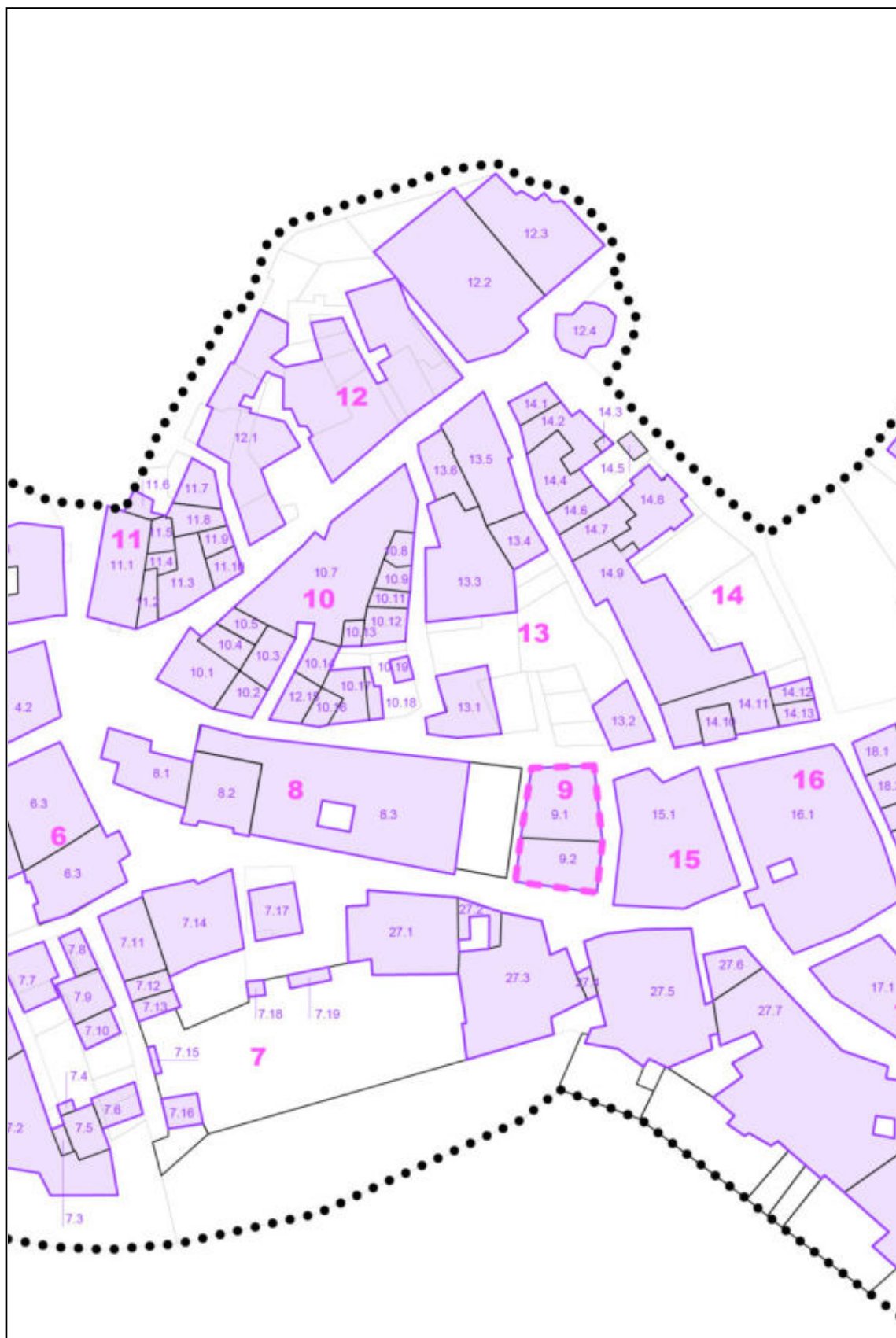

Scheda di indagine sugli isolati

ISOLATO 10

ESTENSIONE	1086,04 mq
LUNGHEZZA FRONTI	148,03 m
SUPERFICIE COPERTA	950,05 mq
RAPPORTO DI COPERTURA	87,5 %

STATO DI CONSERVAZIONE (prevalente)	buono	<input checked="" type="checkbox"/>
	discreto	<input type="checkbox"/>
	cattivo	<input type="checkbox"/>
	pessimo	<input type="checkbox"/>

MODALITÀ D'USO (prevalente)	residenziale	<input checked="" type="checkbox"/>
	pubblico	<input type="checkbox"/>
	religioso	<input type="checkbox"/>
	altro	<input type="checkbox"/>

DESTINAZIONE PIANO TERRA (prevalente)	residenziale	<input checked="" type="checkbox"/>
	commerciale	<input type="checkbox"/>
	servizi e uffici	<input type="checkbox"/>
	altro	<input type="checkbox"/>

PRESENZA DI EDIFICI	vincolati	<input type="checkbox"/>
	pregevoli	<input type="checkbox"/>
	incongrui	<input type="checkbox"/>
	disabitati	<input type="checkbox"/>
	collabenti	<input type="checkbox"/>
	pubblici	<input type="checkbox"/>
	specialistici	<input type="checkbox"/>

Vista aerea _ scala 1:1000

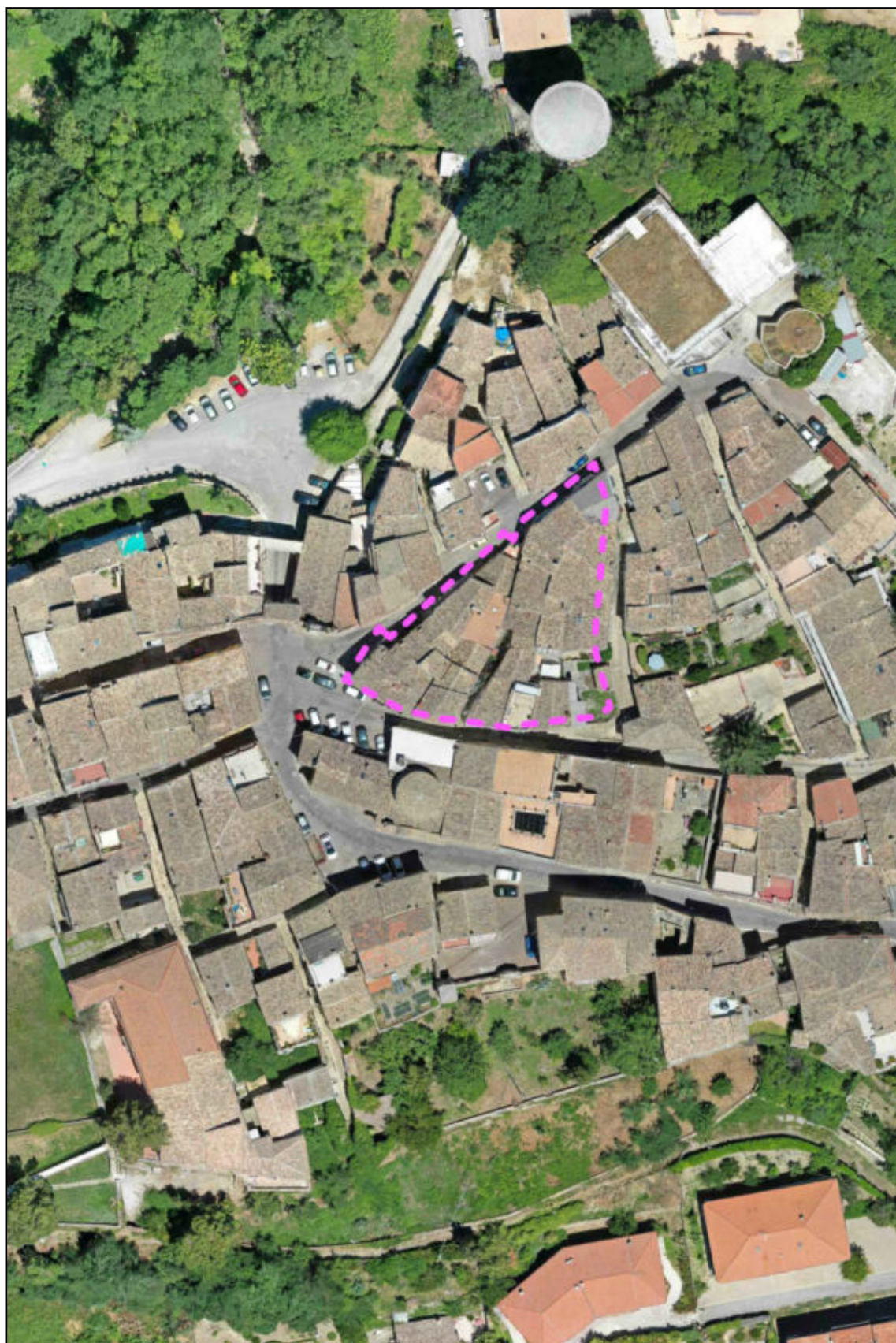

Planimetria catastale _ scala 1:1000

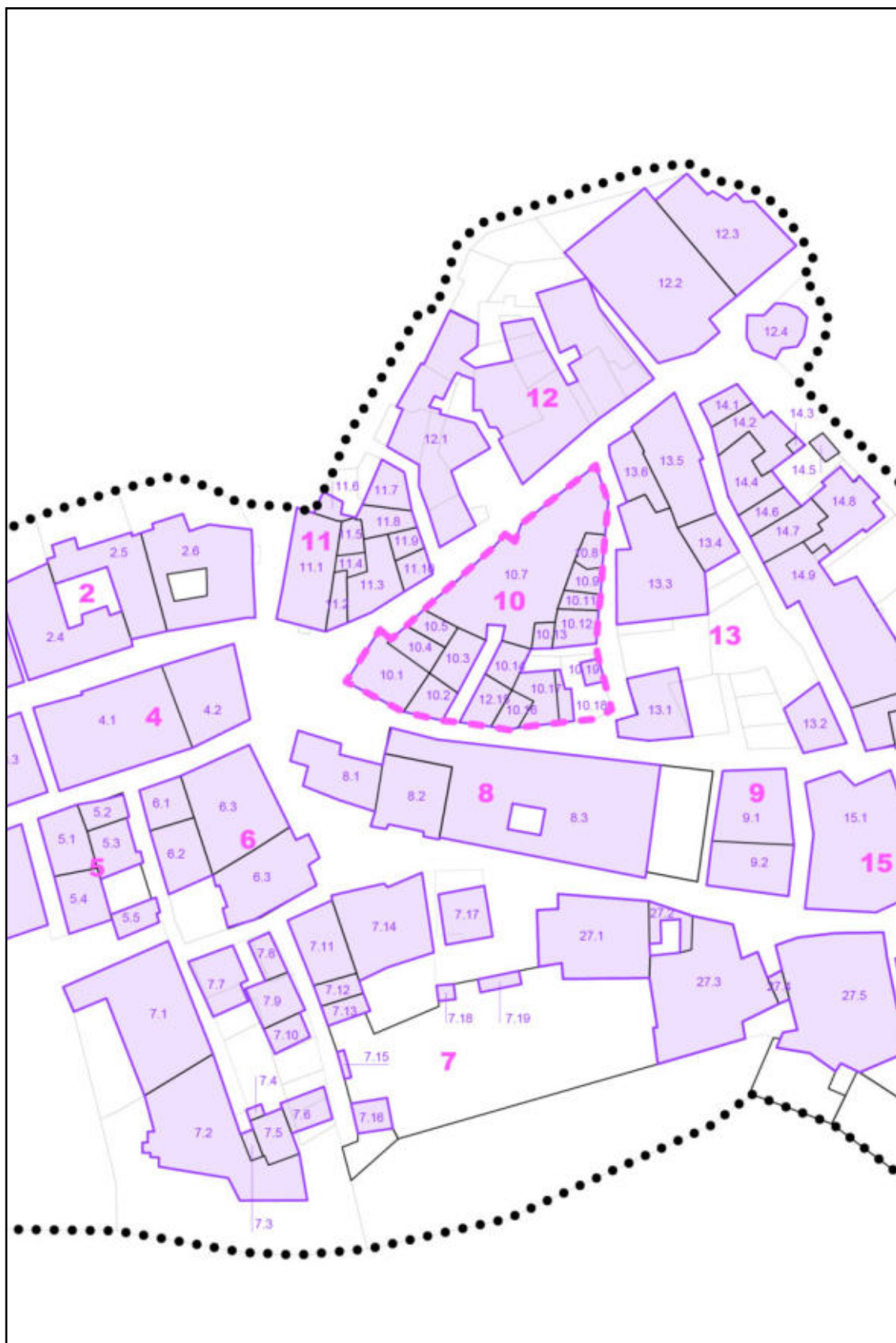

Scheda di indagine sugli isolati

ISOLATO 11

ESTENSIONE	448 mq
LUNGHEZZA FRONTI	95,68 m
SUPERFICIE COPERTA	448 mq
RAPPORTO DI COPERTURA	100 %

STATO DI CONSERVAZIONE (prevalente)	buono	<input type="checkbox"/>
	discreto	<input checked="" type="checkbox"/>
	cattivo	<input type="checkbox"/>
	pessimo	<input type="checkbox"/>

MODALITÀ D'USO (prevalente)	residenziale	<input checked="" type="checkbox"/>
	pubblico	<input type="checkbox"/>
	religioso	<input type="checkbox"/>
	altro	<input type="checkbox"/>

DESTINAZIONE PIANO TERRA (prevalente)	residenziale	<input checked="" type="checkbox"/>
	commerciale	<input type="checkbox"/>
	servizi e uffici	<input type="checkbox"/>
	altro	<input type="checkbox"/>

PRESENZA DI EDIFICI	vincolati	<input checked="" type="checkbox"/>
	pregevoli	<input type="checkbox"/>
	incongrui	<input type="checkbox"/>
	disabitati	<input type="checkbox"/>
	collabenti	<input type="checkbox"/>
	pubblici	<input type="checkbox"/>
	specialistici	<input type="checkbox"/>

EDIFICI VINCOLATI	Chiesa di Santa Croce
-------------------	-----------------------

Vista aerea _ scala 1:1000

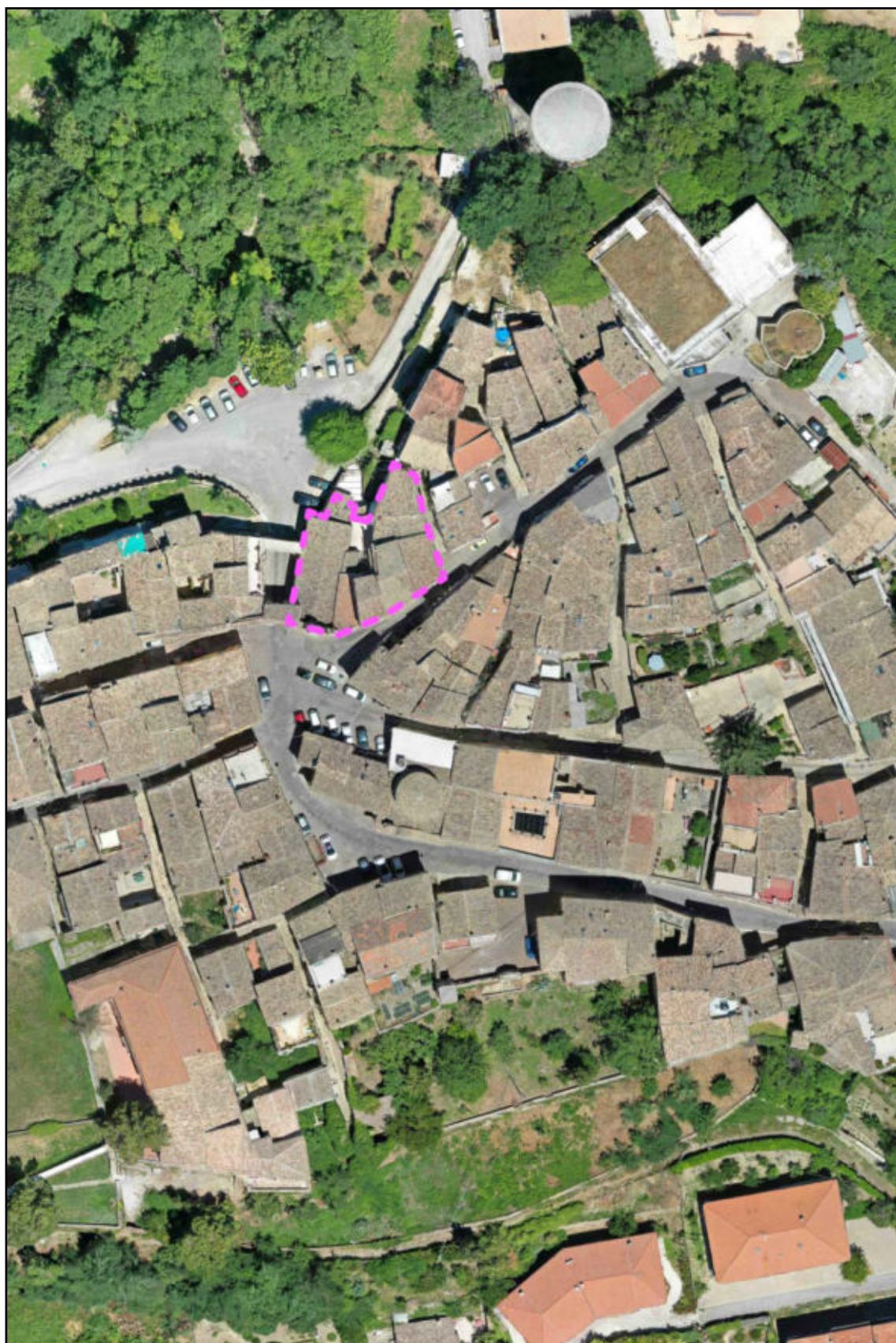

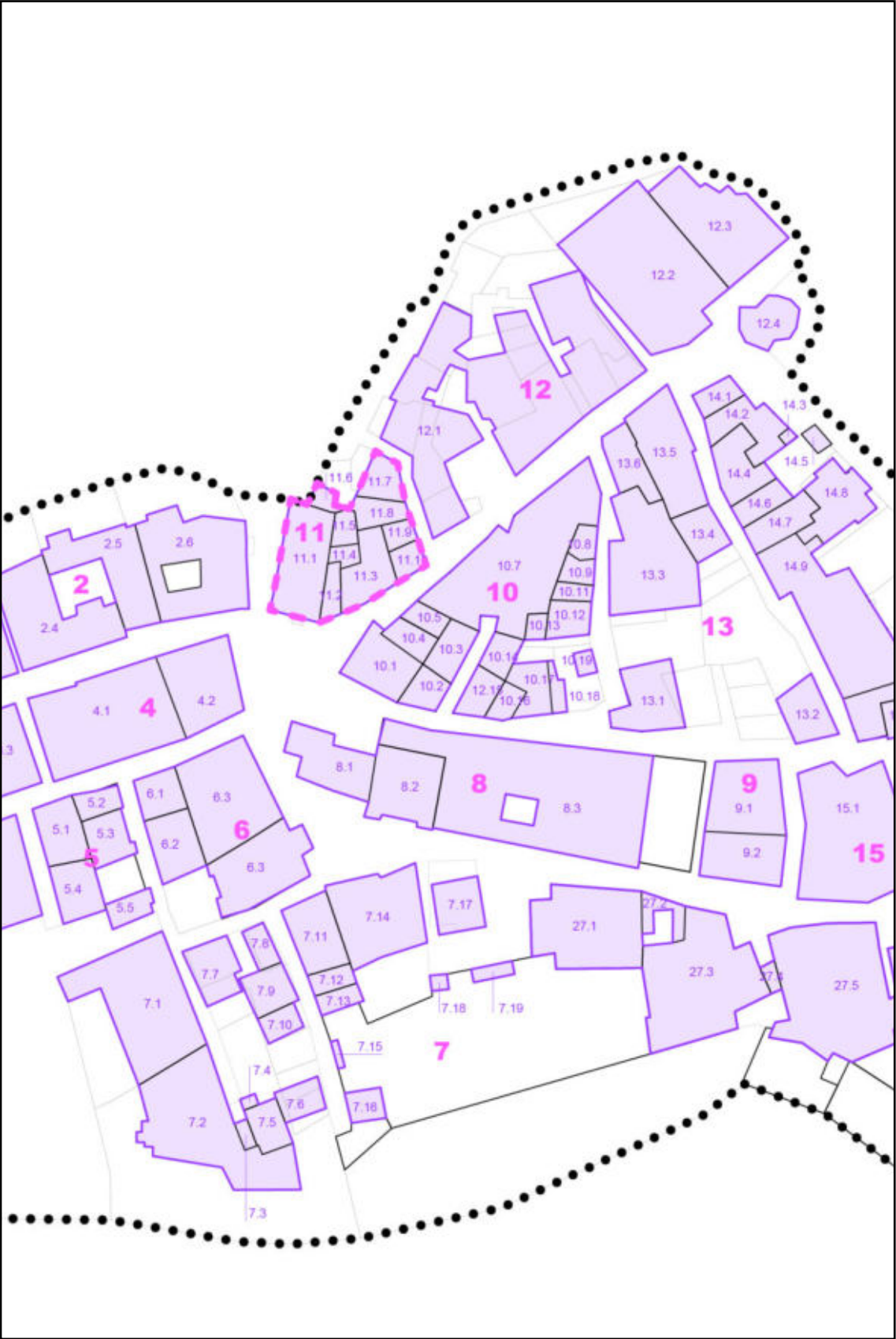

Scheda di indagine sugli isolati

ISOLATO 12

ESTENSIONE	1801,29 mq
LUNGHEZZA FRONTI	302,85 m
SUPERFICIE COPERTA	1538,88 mq
RAPPORTO DI COPERTURA	85,43 %

STATO DI CONSERVAZIONE (prevalente)	buono	<input type="checkbox"/>
	discreto	<input checked="" type="checkbox"/>
	cattivo	<input type="checkbox"/>
	pessimo	<input type="checkbox"/>

MODALITÀ D'USO (prevalente)	residenziale	<input checked="" type="checkbox"/>
	pubblico	<input type="checkbox"/>
	religioso	<input type="checkbox"/>
	altro	<input type="checkbox"/>

DESTINAZIONE PIANO TERRA (prevalente)	residenziale	<input checked="" type="checkbox"/>
	commerciale	<input type="checkbox"/>
	servizi e uffici	<input type="checkbox"/>
	altro	<input type="checkbox"/>

PRESENZA DI EDIFICI	vincolati	<input checked="" type="checkbox"/>
	pregevoli	<input type="checkbox"/>
	incongrui	<input type="checkbox"/>
	disabitati	<input type="checkbox"/>
	collabenti	<input type="checkbox"/>
	pubblici	<input type="checkbox"/>
	specialistici	<input checked="" type="checkbox"/>

Vista aerea _ scala 1:1000



Planimetria catastale _ scala 1:1000

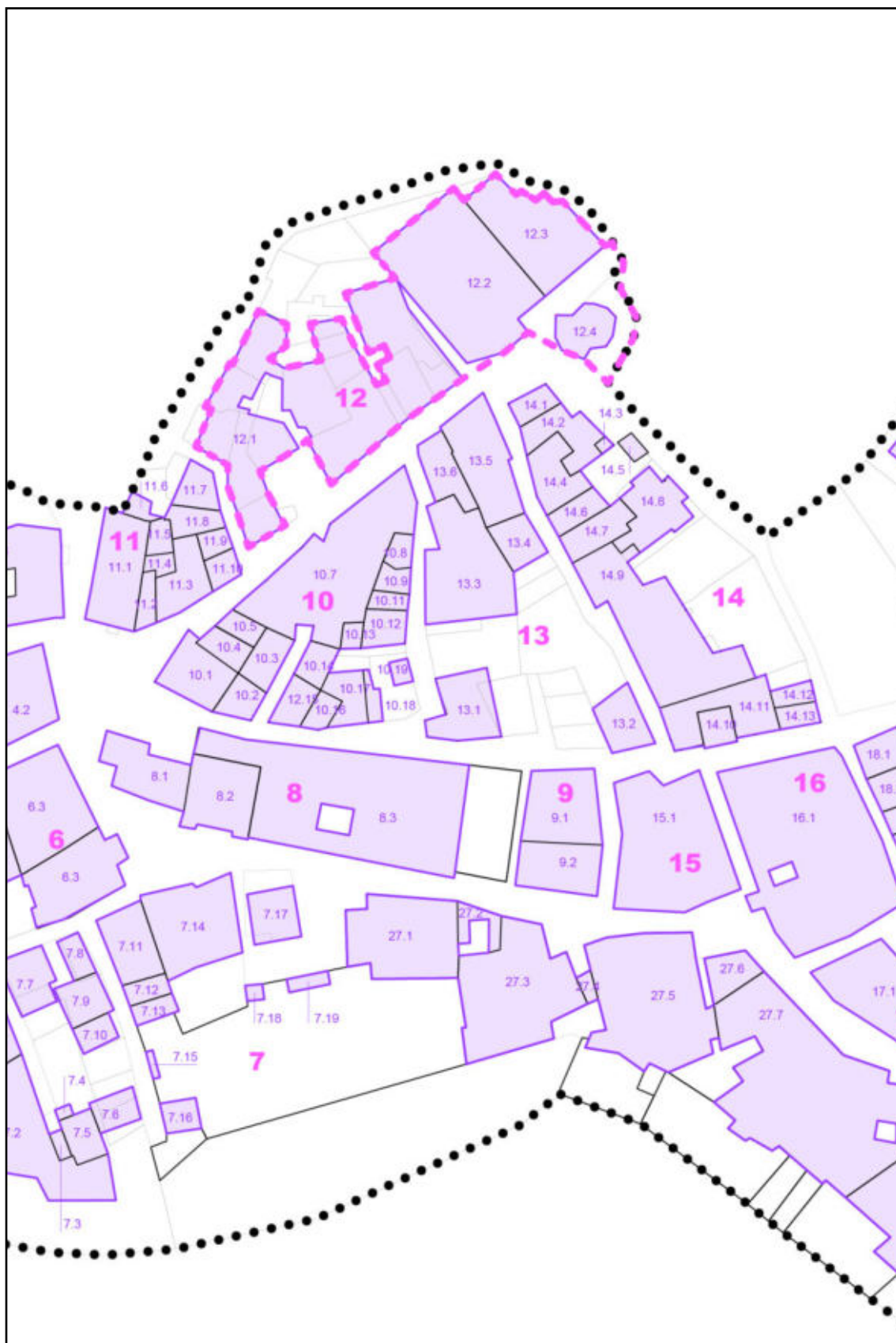

Scheda di indagine sugli isolati

ISOLATO 13

ESTENSIONE	1249,59 mq
LUNGHEZZA FRONTI	197,98 m
SUPERFICIE COPERTA	701,53 mq
RAPPORTO DI COPERTURA	56,14 %

STATO DI CONSERVAZIONE (prevalente)	buono	<input checked="" type="checkbox"/>
	discreto	<input type="checkbox"/>
	cattivo	<input type="checkbox"/>
	pessimo	<input type="checkbox"/>

MODALITÀ D'USO (prevalente)	residenziale	<input checked="" type="checkbox"/>
	pubblico	<input type="checkbox"/>
	religioso	<input type="checkbox"/>
	altro	<input type="checkbox"/>

DESTINAZIONE PIANO TERRA (prevalente)	residenziale	<input checked="" type="checkbox"/>
	commerciale	<input type="checkbox"/>
	servizi e uffici	<input type="checkbox"/>
	altro	<input type="checkbox"/>

PRESENZA DI EDIFICI	vincolati	<input type="checkbox"/>
	pregevoli	<input type="checkbox"/>
	incongrui	<input type="checkbox"/>
	disabitati	<input type="checkbox"/>
	collabenti	<input type="checkbox"/>
	pubblici	<input type="checkbox"/>
	specialistici	<input type="checkbox"/>

Vista aerea _ scala 1:1000

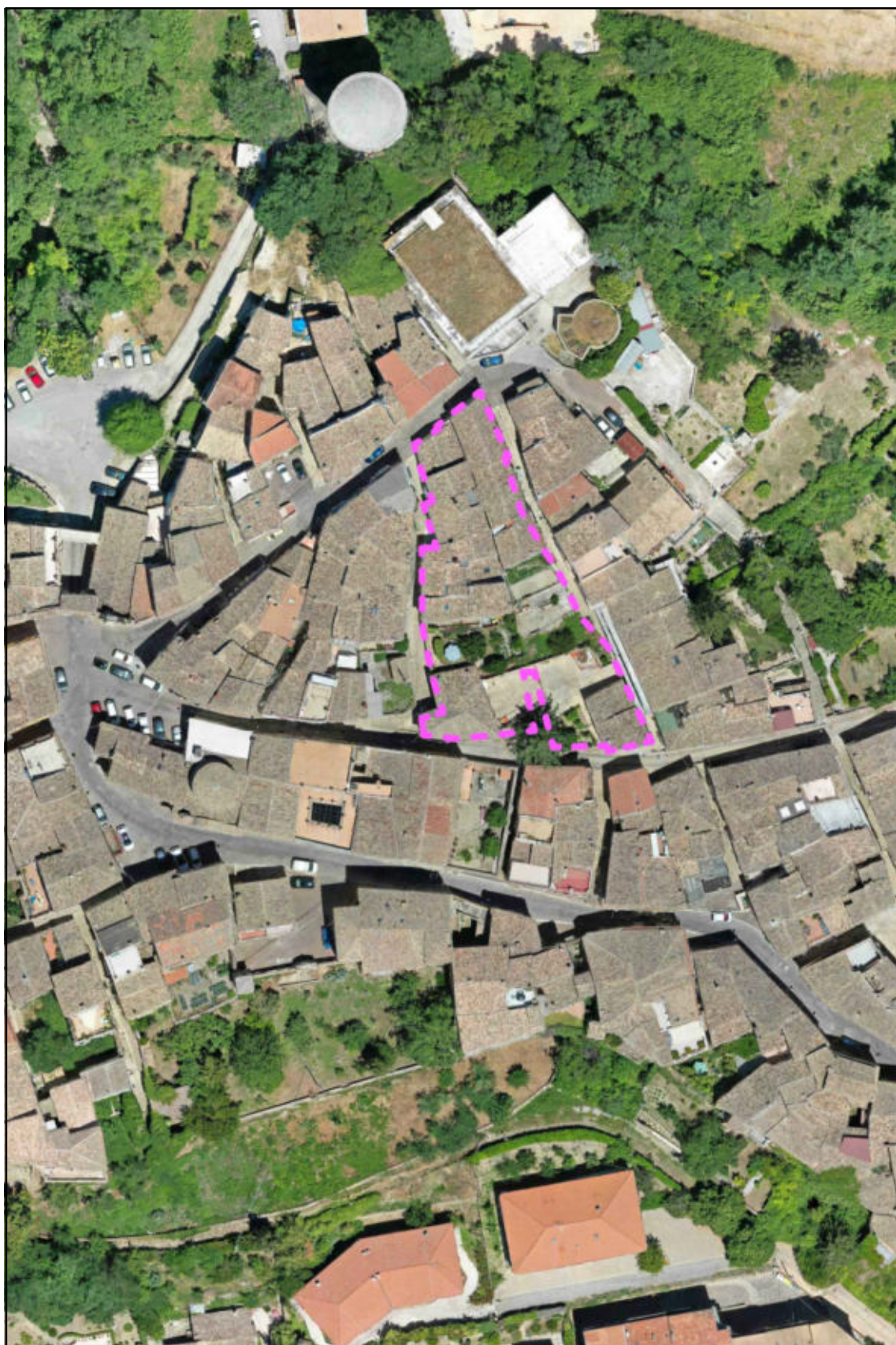

Planimetria catastale _ scala 1:1000

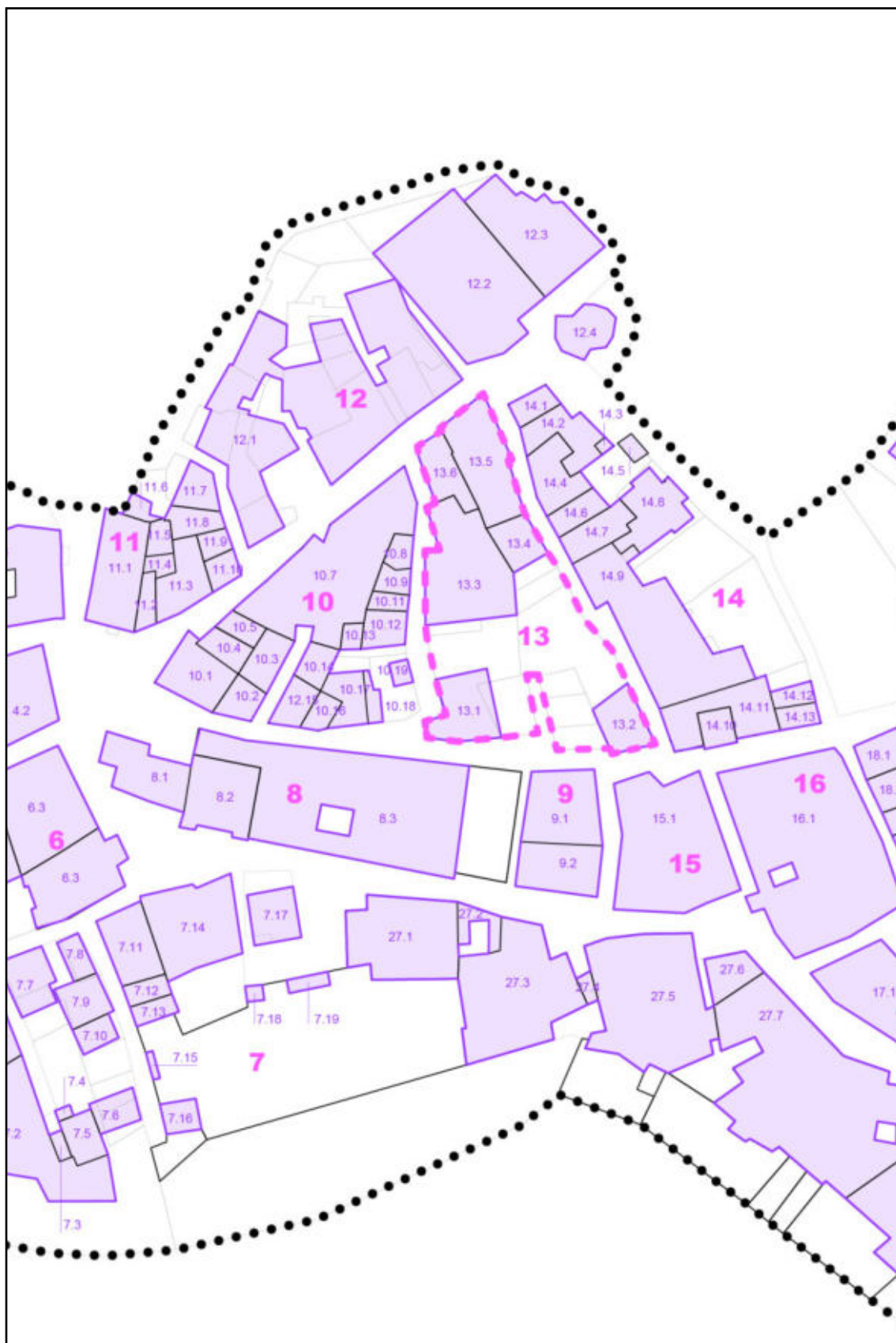

Scheda di indagine sugli isolati

ISOLATO 14

ESTENSIONE	1431,06 mq
LUNGHEZZA FRONTI	180,32 m
SUPERFICIE COPERTA	960,42 mq
RAPPORTO DI COPERTURA	67,11 %

STATO DI CONSERVAZIONE (prevalente)	buono	<input checked="" type="checkbox"/>
	discreto	<input type="checkbox"/>
	cattivo	<input type="checkbox"/>
	pessimo	<input type="checkbox"/>

MODALITÀ D'USO (prevalente)	residenziale	<input checked="" type="checkbox"/>
	pubblico	<input type="checkbox"/>
	religioso	<input type="checkbox"/>
	altro	<input type="checkbox"/>

DESTINAZIONE PIANO TERRA (prevalente)	residenziale	<input checked="" type="checkbox"/>
	commerciale	<input type="checkbox"/>
	servizi e uffici	<input type="checkbox"/>
	altro	<input type="checkbox"/>

PRESENZA DI EDIFICI	vincolati	<input type="checkbox"/>
	pregevoli	<input type="checkbox"/>
	incongrui	<input type="checkbox"/>
	disabitati	<input type="checkbox"/>
	collabenti	<input type="checkbox"/>
	pubblici	<input type="checkbox"/>
	specialistici	<input type="checkbox"/>

Vista aerea _ scala 1:1000

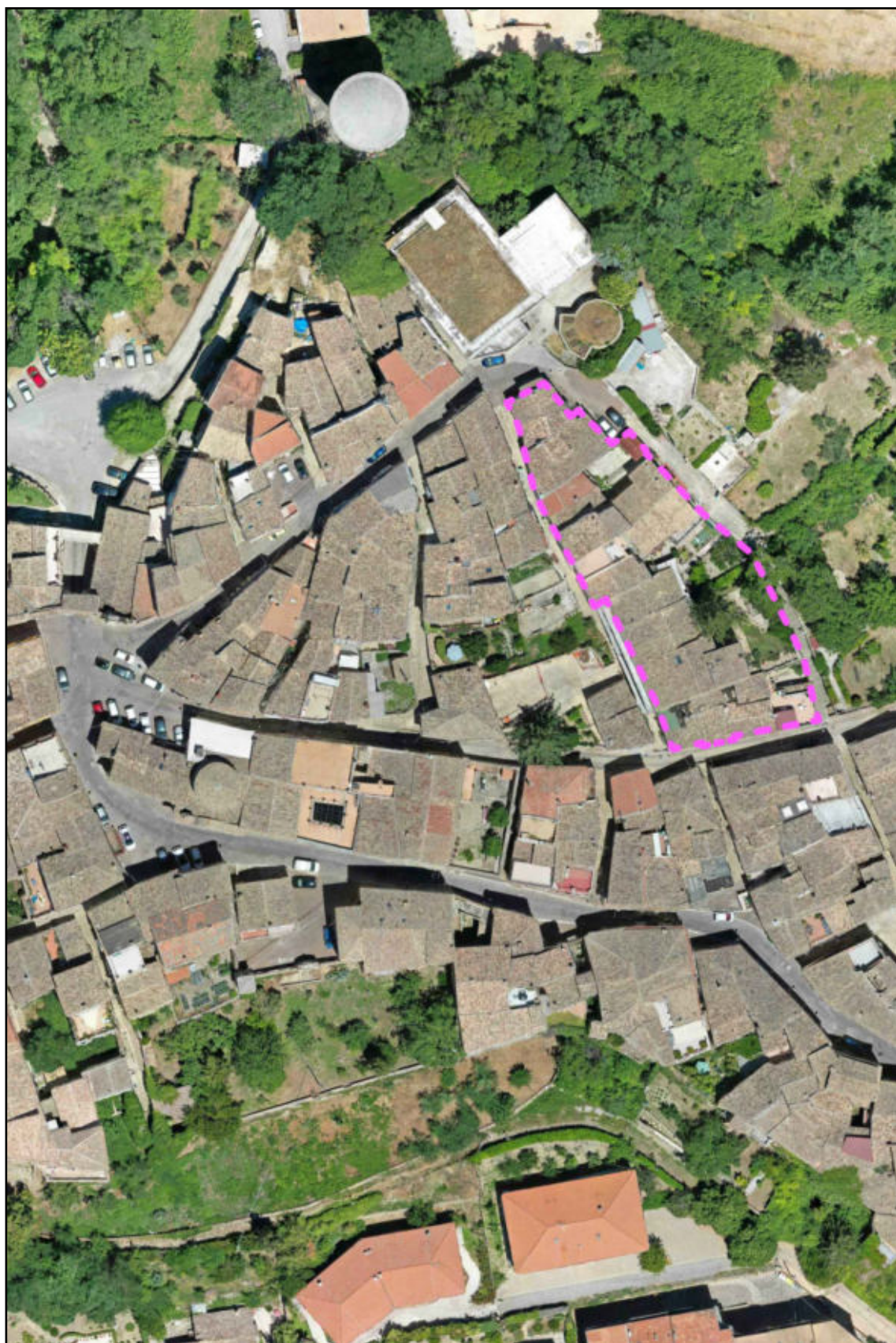

Planimetria catastale _ scala 1:1000

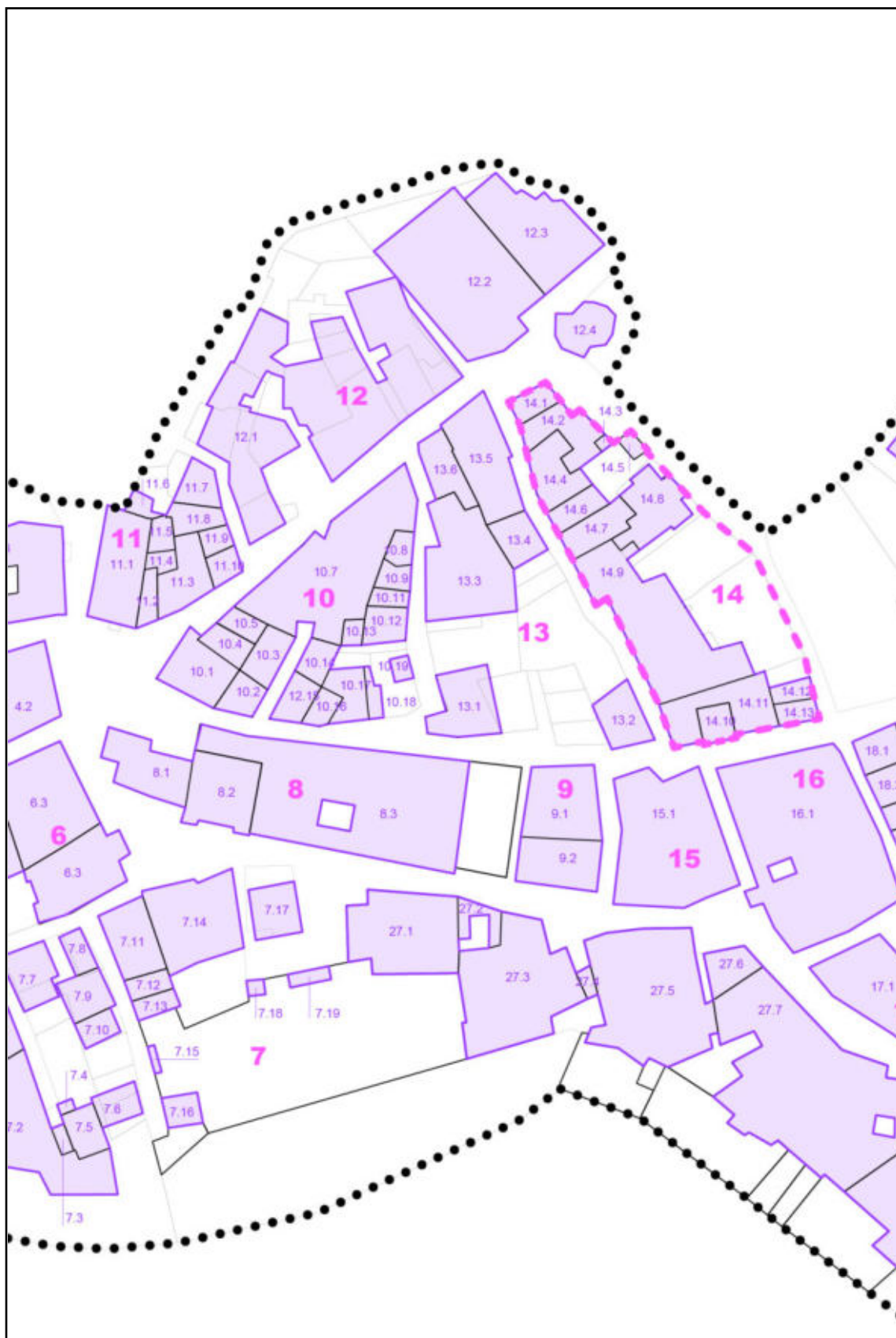

Scheda di indagine sugli isolati

ISOLATO 15

ESTENSIONE	380,12 mq
LUNGHEZZA FRONTI	80,45 m
SUPERFICIE COPERTA	380,12 mq
RAPPORTO DI COPERTURA	100 %

STATO DI CONSERVAZIONE (prevalente)	buono	<input type="checkbox"/>
	discreto	<input checked="" type="checkbox"/>
	cattivo	<input type="checkbox"/>
	pessimo	<input type="checkbox"/>

MODALITÀ D'USO (prevalente)	residenziale	<input checked="" type="checkbox"/>
	pubblico	<input type="checkbox"/>
	religioso	<input type="checkbox"/>
	altro	<input type="checkbox"/>

DESTINAZIONE PIANO TERRA (prevalente)	residenziale	<input type="checkbox"/>
	commerciale	<input type="checkbox"/>
	servizi e uffici	<input checked="" type="checkbox"/>
	altro	<input type="checkbox"/>

PRESENZA DI EDIFICI	vincolati	<input type="checkbox"/>
	pregevoli	<input type="checkbox"/>
	incongrui	<input type="checkbox"/>
	disabitati	<input type="checkbox"/>
	collabenti	<input type="checkbox"/>
	pubblici	<input type="checkbox"/>
	specialistici	<input type="checkbox"/>

Vista aerea _ scala 1:1000



Planimetria catastale _ scala 1:1000

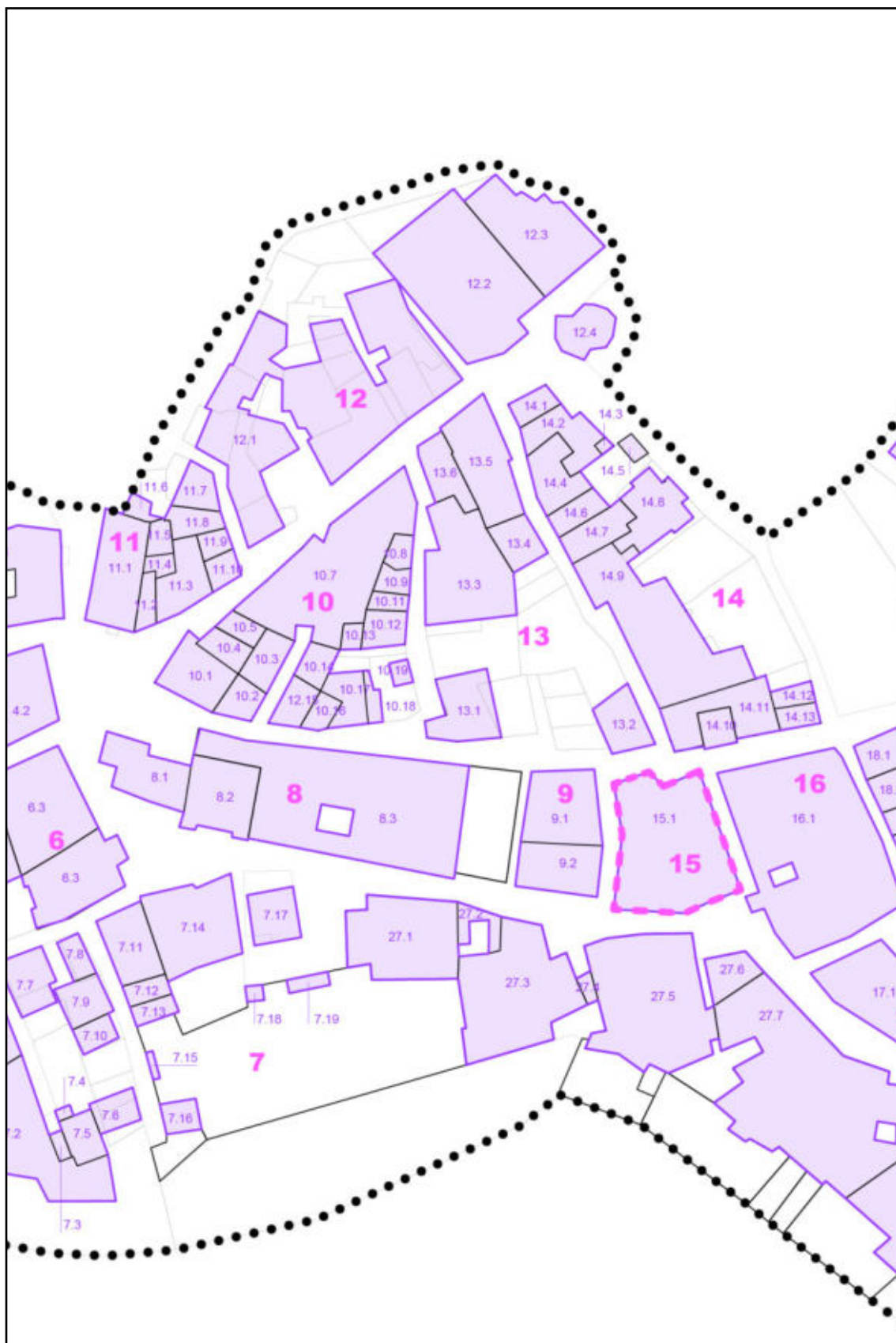

Scheda di indagine sugli isolati

ISOLATO 16

ESTENSIONE	682,03 mq
LUNGHEZZA FRONTI	107,58 m
SUPERFICIE COPERTA	670,62 mq
RAPPORTO DI COPERTURA	98,32 %

STATO DI CONSERVAZIONE (prevalente)	buono	<input type="checkbox"/>
	discreto	<input checked="" type="checkbox"/>
	cattivo	<input type="checkbox"/>
	pessimo	<input type="checkbox"/>

MODALITÀ D'USO (prevalente)	residenziale	<input checked="" type="checkbox"/>
	pubblico	<input type="checkbox"/>
	religioso	<input type="checkbox"/>
	altro	<input type="checkbox"/>

DESTINAZIONE PIANO TERRA (prevalente)	residenziale	<input checked="" type="checkbox"/>
	commerciale	<input type="checkbox"/>
	servizi e uffici	<input type="checkbox"/>
	altro	<input type="checkbox"/>

PRESENZA DI EDIFICI	vincolati	<input type="checkbox"/>
	pregevoli	<input type="checkbox"/>
	incongrui	<input type="checkbox"/>
	disabitati	<input type="checkbox"/>
	collabenti	<input type="checkbox"/>
	pubblici	<input type="checkbox"/>
	specialistici	<input type="checkbox"/>

Vista aerea _ scala 1:1000



Planimetria catastale _ scala 1:1000

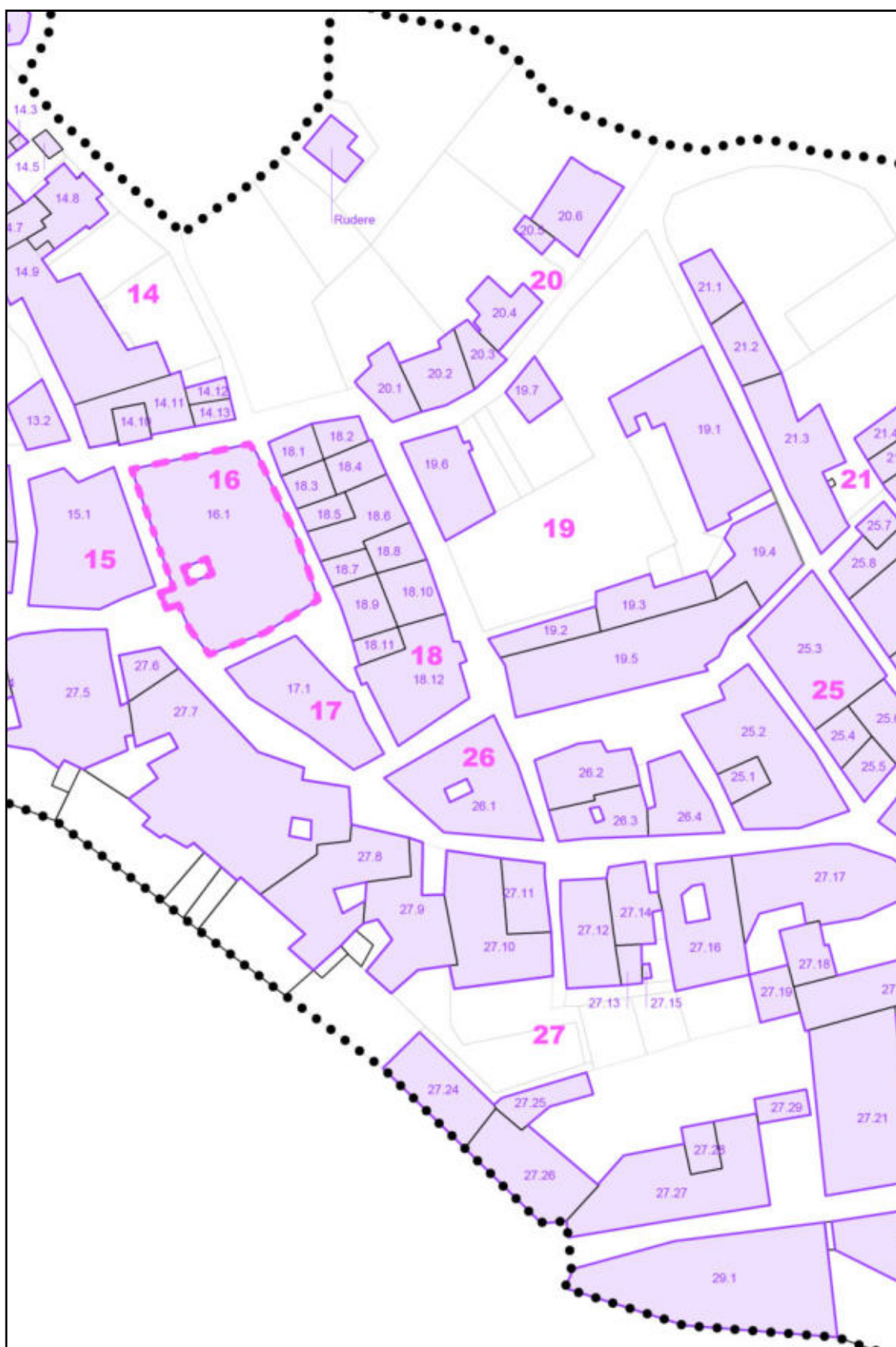

Scheda di indagine sugli isolati

ISOLATO 17

ESTENSIONE	262,78 mq
LUNGHEZZA FRONTI	71,66 m
SUPERFICIE COPERTA	262,78 mq
RAPPORTO DI COPERTURA	100 %

STATO DI CONSERVAZIONE (prevalente)	buono	<input checked="" type="checkbox"/>
	discreto	<input type="checkbox"/>
	cattivo	<input type="checkbox"/>
	pessimo	<input type="checkbox"/>

MODALITÀ D'USO (prevalente)	residenziale	<input checked="" type="checkbox"/>
	pubblico	<input type="checkbox"/>
	religioso	<input type="checkbox"/>
	altro	<input type="checkbox"/>

DESTINAZIONE PIANO TERRA (prevalente)	residenziale	<input checked="" type="checkbox"/>
	commerciale	<input type="checkbox"/>
	servizi e uffici	<input type="checkbox"/>
	altro	<input type="checkbox"/>

PRESENZA DI EDIFICI	vincolati	<input type="checkbox"/>
	pregevoli	<input type="checkbox"/>
	incongrui	<input type="checkbox"/>
	disabitati	<input type="checkbox"/>
	collabenti	<input type="checkbox"/>
	pubblici	<input type="checkbox"/>
	specialistici	<input type="checkbox"/>

Vista aerea _ scala 1:1000



Planimetria catastale _ scala 1:1000

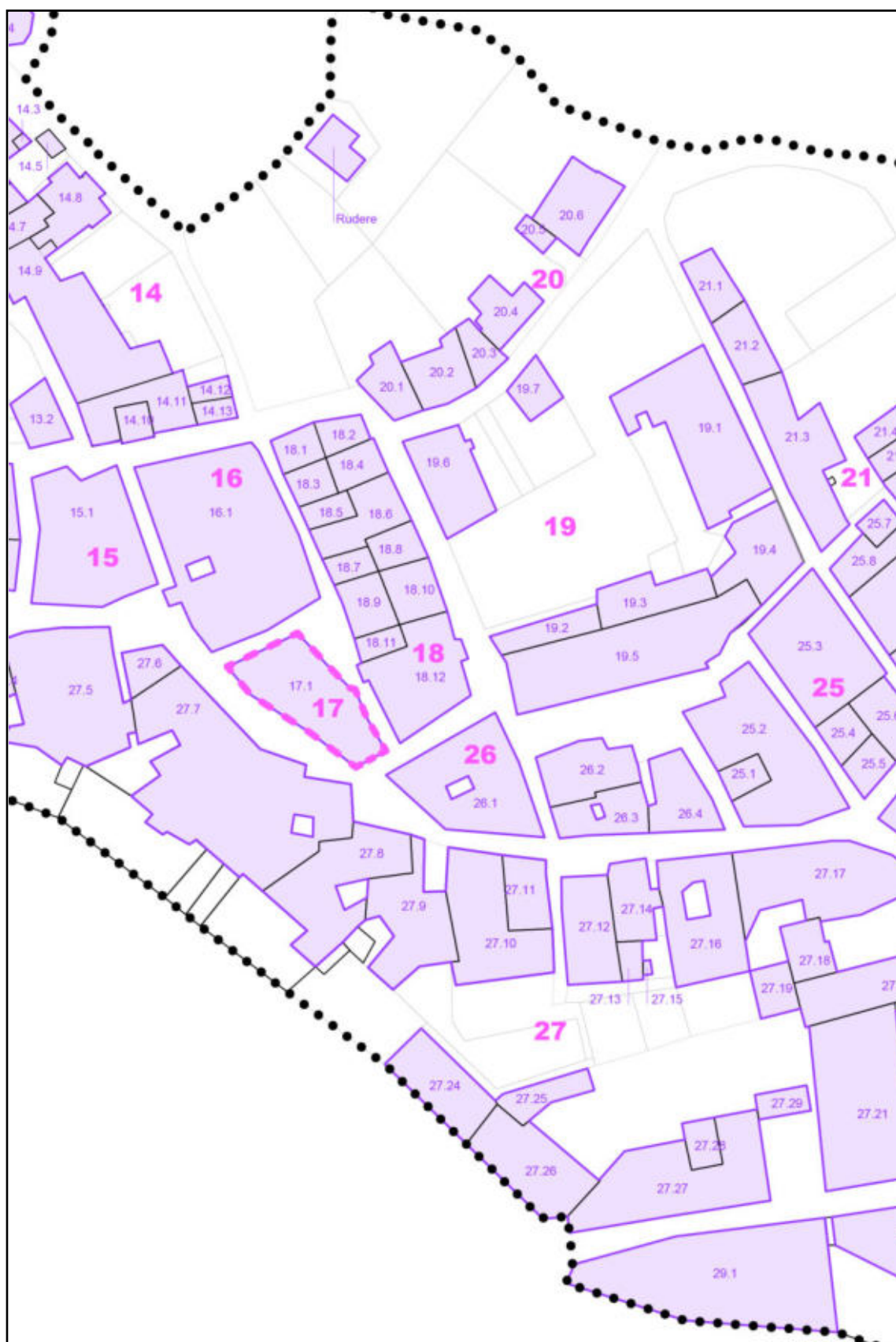

Scheda di indagine sugli isolati

ISOLATO 18

ESTENSIONE	858,52 mq
LUNGHEZZA FRONTI	140,56 m
SUPERFICIE COPERTA	858,52 mq
RAPPORTO DI COPERTURA	100 %

STATO DI CONSERVAZIONE (prevalente)	buono	<input checked="" type="checkbox"/>
	discreto	<input type="checkbox"/>
	cattivo	<input type="checkbox"/>
	pessimo	<input type="checkbox"/>

MODALITÀ D'USO (prevalente)	residenziale	<input checked="" type="checkbox"/>
	pubblico	<input type="checkbox"/>
	religioso	<input type="checkbox"/>
	altro	<input type="checkbox"/>

DESTINAZIONE PIANO TERRA (prevalente)	residenziale	<input checked="" type="checkbox"/>
	commerciale	<input type="checkbox"/>
	servizi e uffici	<input type="checkbox"/>
	altro	<input type="checkbox"/>

PRESENZA DI EDIFICI	vincolati	<input type="checkbox"/>
	pregevoli	<input type="checkbox"/>
	incongrui	<input type="checkbox"/>
	disabitati	<input type="checkbox"/>
	collabenti	<input type="checkbox"/>
	pubblici	<input type="checkbox"/>
	specialistici	<input type="checkbox"/>

Vista aerea _ scala 1:1000

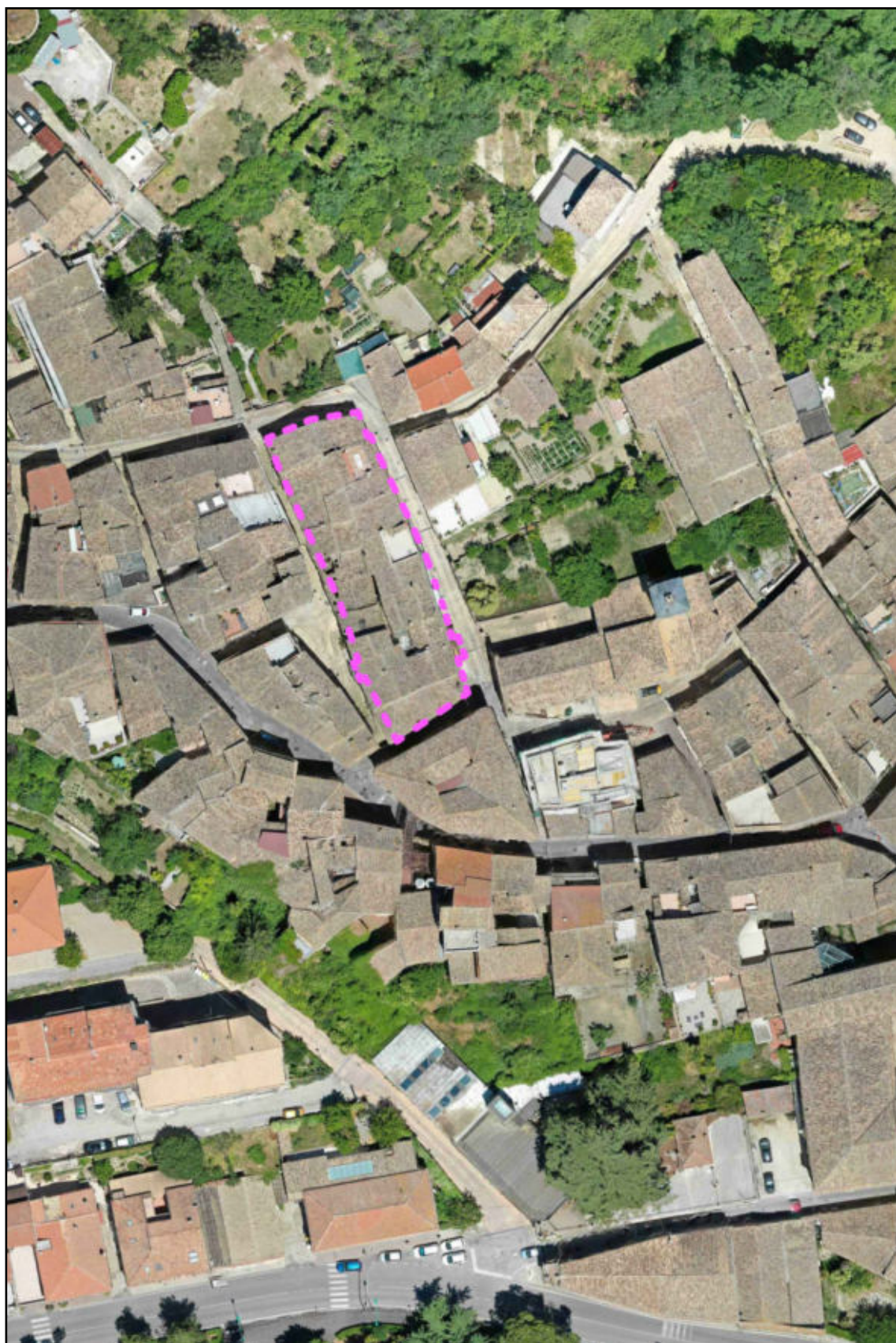

The map displays a residential area with various building footprints and lot numbers. A red dashed line highlights a specific building complex, which is labeled with the number 18. The map includes a legend for 'Rudere' (Ruins) and a scale bar. The lot numbers are as follows:

- 14.3, 14.5, 14.8, 14.9, 14.11, 14.12, 14.13
- 15.1
- 16.1
- 17.1
- 18.1, 18.2, 18.3, 18.4, 18.5, 18.6, 18.7, 18.8, 18.9, 18.10, 18.11, 18.12
- 19.1, 19.2, 19.3, 19.4, 19.5, 19.6
- 20.1, 20.2, 20.3, 20.4, 20.5, 20.6
- 21.1, 21.2, 21.3, 21.4, 21.5
- 25.1, 25.2, 25.3, 25.4, 25.5, 25.6, 25.7, 25.8
- 26.1, 26.2, 26.3, 26.4
- 27.1, 27.2, 27.3, 27.4, 27.5, 27.6, 27.7, 27.8, 27.9, 27.10, 27.11, 27.12, 27.13, 27.14, 27.15, 27.16, 27.17, 27.18, 27.19, 27.20, 27.21, 27.22, 27.23, 27.24, 27.25, 27.26, 27.27, 27.28, 27.29, 27.30, 27.31, 27.32, 27.33, 27.34, 27.35, 27.36, 27.37, 27.38, 27.39, 27.40, 27.41, 27.42, 27.43, 27.44, 27.45, 27.46, 27.47, 27.48, 27.49, 27.50, 27.51, 27.52, 27.53, 27.54, 27.55, 27.56, 27.57, 27.58, 27.59, 27.60, 27.61, 27.62, 27.63, 27.64, 27.65, 27.66, 27.67, 27.68, 27.69, 27.70, 27.71, 27.72, 27.73, 27.74, 27.75, 27.76, 27.77, 27.78, 27.79, 27.80, 27.81, 27.82, 27.83, 27.84, 27.85, 27.86, 27.87, 27.88, 27.89, 27.90, 27.91, 27.92, 27.93, 27.94, 27.95, 27.96, 27.97, 27.98, 27.99, 28.00
- 29.1

Scheda di indagine sugli isolati

ISOLATO 19

ESTENSIONE	3025,32 mq
LUNGHEZZA FRONTI	225,66 m
SUPERFICIE COPERTA	1345,17 mq
RAPPORTO DI COPERTURA	44,46 %

STATO DI CONSERVAZIONE (prevalente)	buono	<input checked="" type="checkbox"/>
	discreto	<input type="checkbox"/>
	cattivo	<input type="checkbox"/>
	pessimo	<input type="checkbox"/>

MODALITÀ D'USO (prevalente)	residenziale	<input checked="" type="checkbox"/>
	pubblico	<input type="checkbox"/>
	religioso	<input type="checkbox"/>
	altro	<input type="checkbox"/>

DESTINAZIONE PIANO TERRA (prevalente)	residenziale	<input checked="" type="checkbox"/>
	commerciale	<input type="checkbox"/>
	servizi e uffici	<input type="checkbox"/>
	altro	<input type="checkbox"/>

PRESENZA DI EDIFICI	vincolati	<input checked="" type="checkbox"/>
	pregevoli	<input type="checkbox"/>
	incongrui	<input type="checkbox"/>
	disabitati	<input type="checkbox"/>
	collabenti	<input type="checkbox"/>
	pubblici	<input type="checkbox"/>
	specialistici	<input type="checkbox"/>

EDIFICI VINCOLATI	Collegiata di San Giovanni Evangelista
-------------------	----------------------------------------

Vista aerea _ scala 1:1000

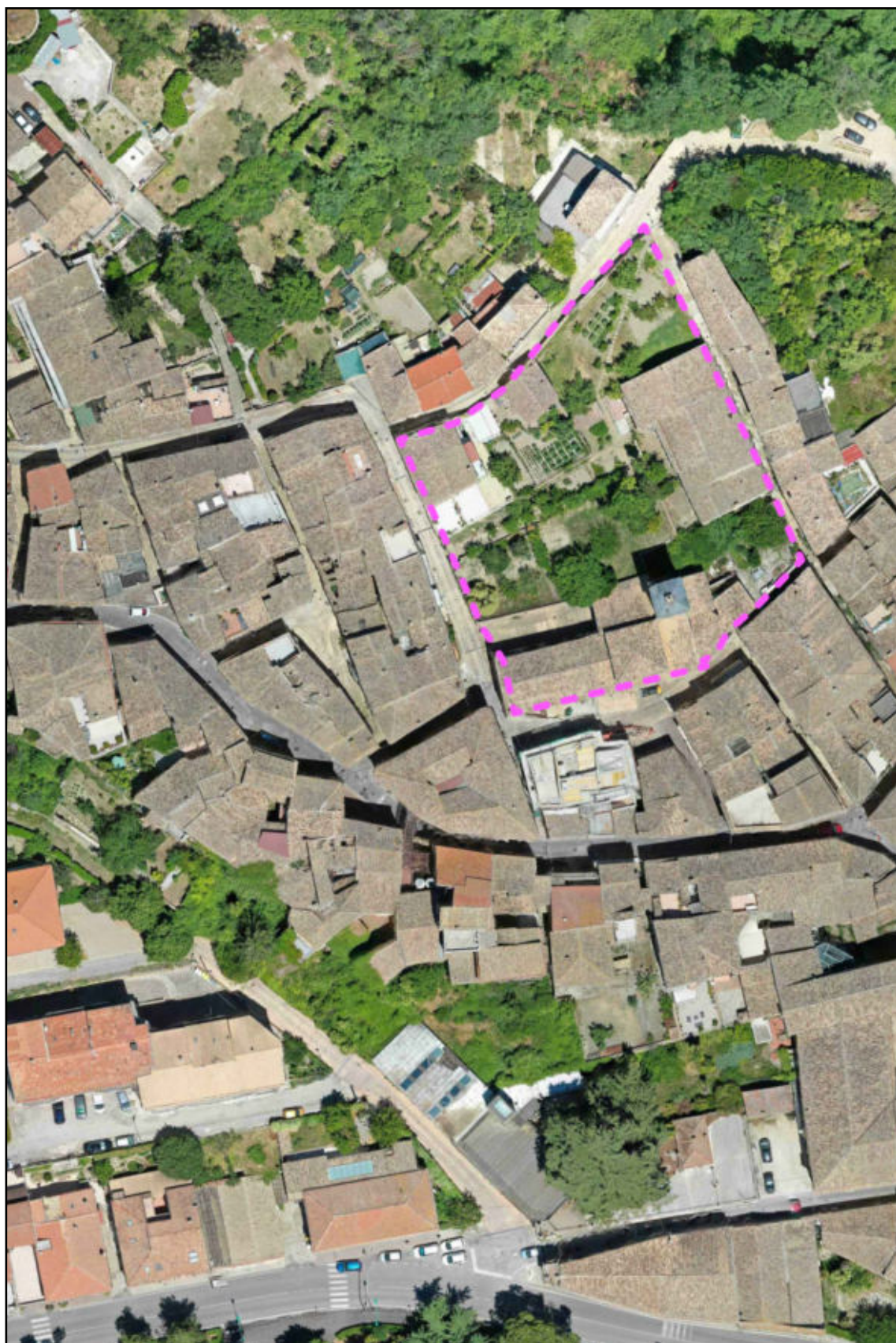

Planimetria catastale _ scala 1:1000

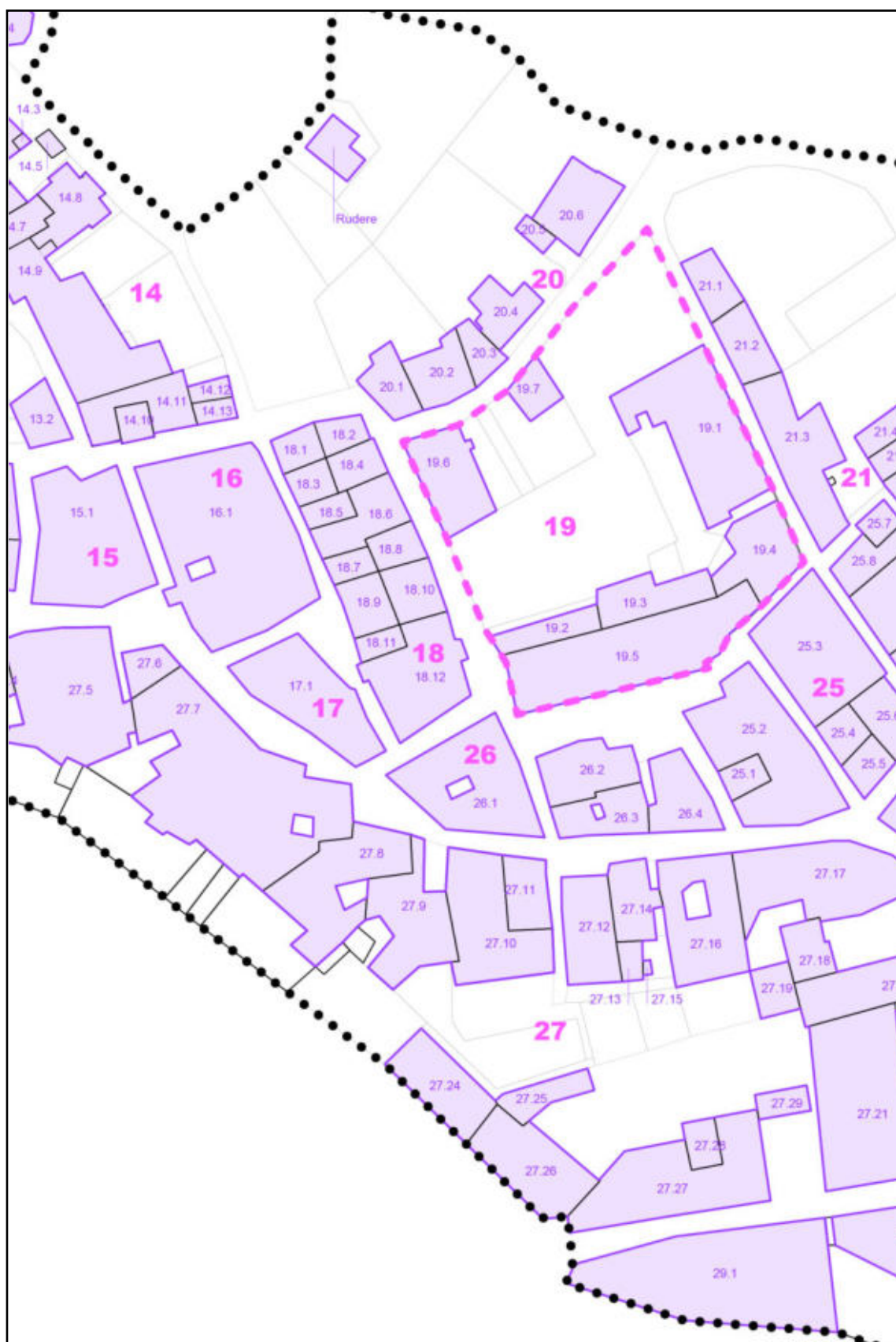

Scheda di indagine sugli isolati

ISOLATO 20

ESTENSIONE	551,73 mq
LUNGHEZZA FRONTI	158,94 m
SUPERFICIE COPERTA	453,73 mq
RAPPORTO DI COPERTURA	82,24 %

STATO DI CONSERVAZIONE (prevalente)	buono	<input type="checkbox"/>
	discreto	<input checked="" type="checkbox"/>
	cattivo	<input type="checkbox"/>
	pessimo	<input type="checkbox"/>

MODALITÀ D'USO (prevalente)	residenziale	<input checked="" type="checkbox"/>
	pubblico	<input type="checkbox"/>
	religioso	<input type="checkbox"/>
	altro	<input type="checkbox"/>

DESTINAZIONE PIANO TERRA (prevalente)	residenziale	<input checked="" type="checkbox"/>
	commerciale	<input type="checkbox"/>
	servizi e uffici	<input type="checkbox"/>
	altro	<input type="checkbox"/>

PRESENZA DI EDIFICI	vincolati	<input type="checkbox"/>
	pregevoli	<input type="checkbox"/>
	incongrui	<input type="checkbox"/>
	disabitati	<input type="checkbox"/>
	collabenti	<input type="checkbox"/>
	pubblici	<input type="checkbox"/>
	specialistici	<input type="checkbox"/>

Vista aerea _ scala 1:1000

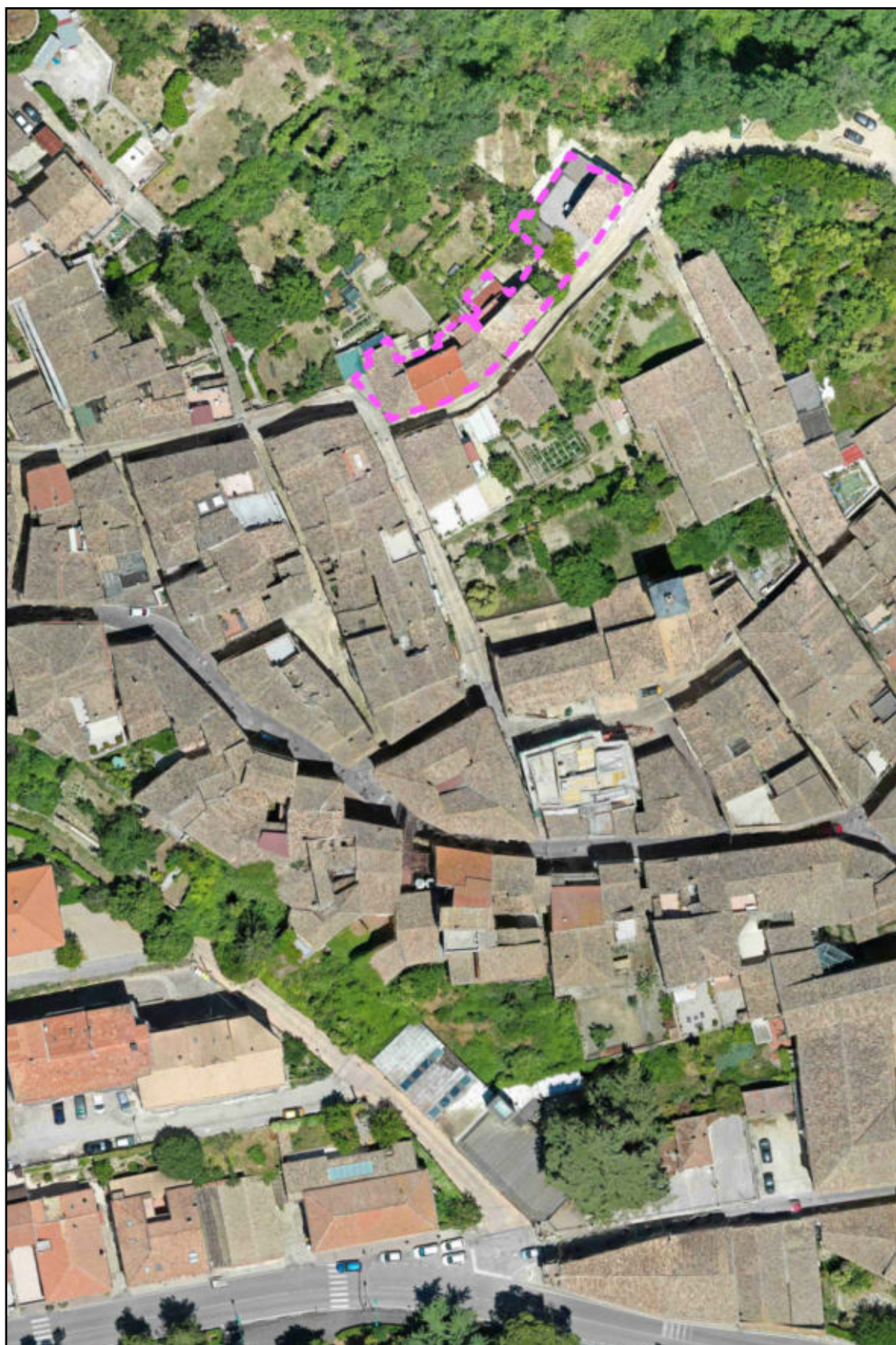

Planimetria catastale _ scala 1:1000

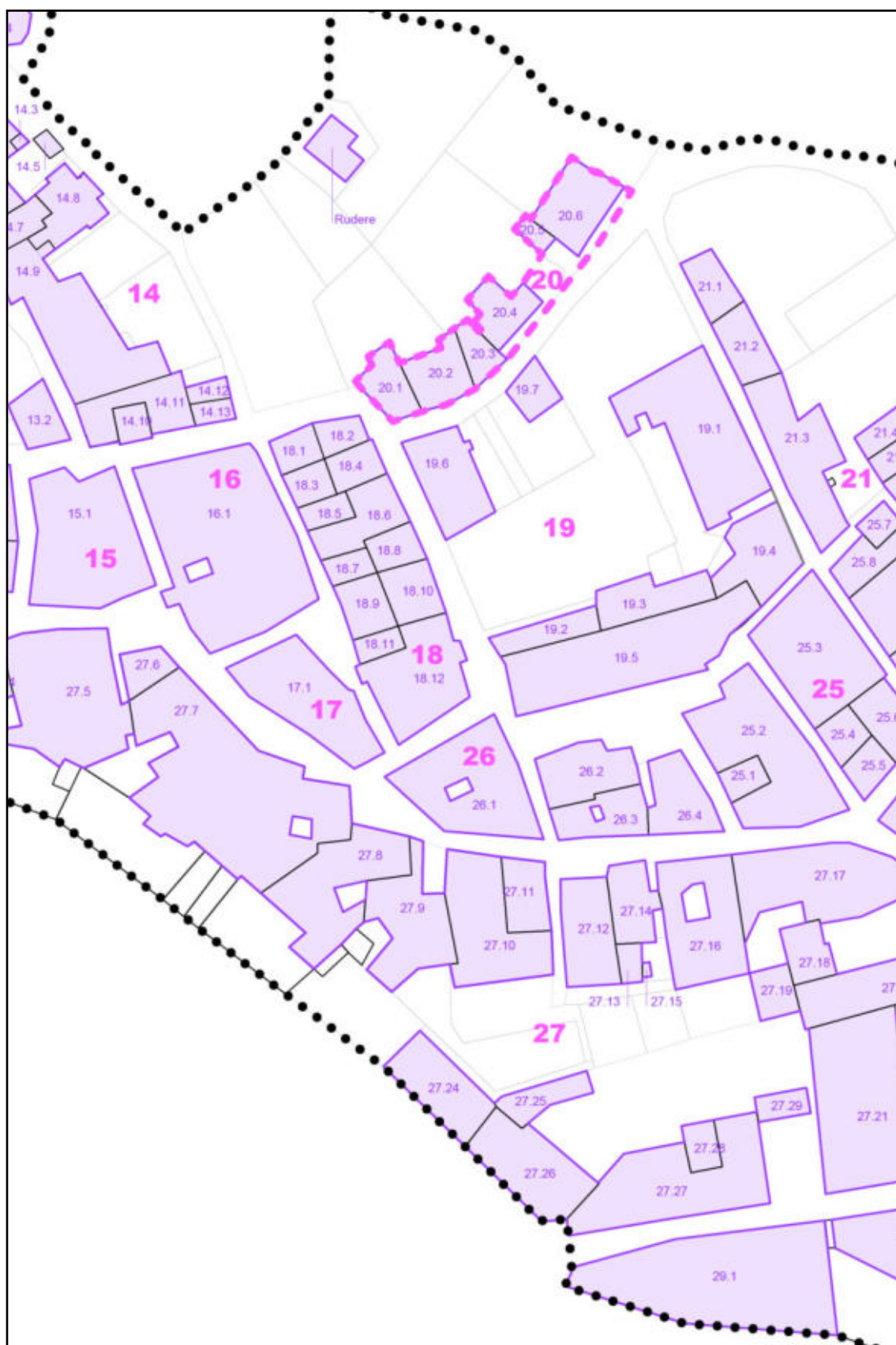

Scheda di indagine sugli isolati

ISOLATO 21

ESTENSIONE	551,73 mq
LUNGHEZZA FRONTI	161,16 m
SUPERFICIE COPERTA	514,12 mq
RAPPORTO DI COPERTURA	93,18 %

STATO DI CONSERVAZIONE (prevalente)	buono	<input type="checkbox"/>
	discreto	<input checked="" type="checkbox"/>
	cattivo	<input type="checkbox"/>
	pessimo	<input type="checkbox"/>

MODALITÀ D'USO (prevalente)	residenziale	<input checked="" type="checkbox"/>
	pubblico	<input type="checkbox"/>
	religioso	<input type="checkbox"/>
	altro	<input type="checkbox"/>

DESTINAZIONE PIANO TERRA (prevalente)	residenziale	<input checked="" type="checkbox"/>
	commerciale	<input type="checkbox"/>
	servizi e uffici	<input type="checkbox"/>
	altro	<input type="checkbox"/>

PRESENZA DI EDIFICI	vincolati	<input type="checkbox"/>
	pregevoli	<input type="checkbox"/>
	incongrui	<input type="checkbox"/>
	disabitati	<input type="checkbox"/>
	collabenti	<input type="checkbox"/>
	pubblici	<input type="checkbox"/>
	specialistici	<input type="checkbox"/>

Vista aerea _ scala 1:1000

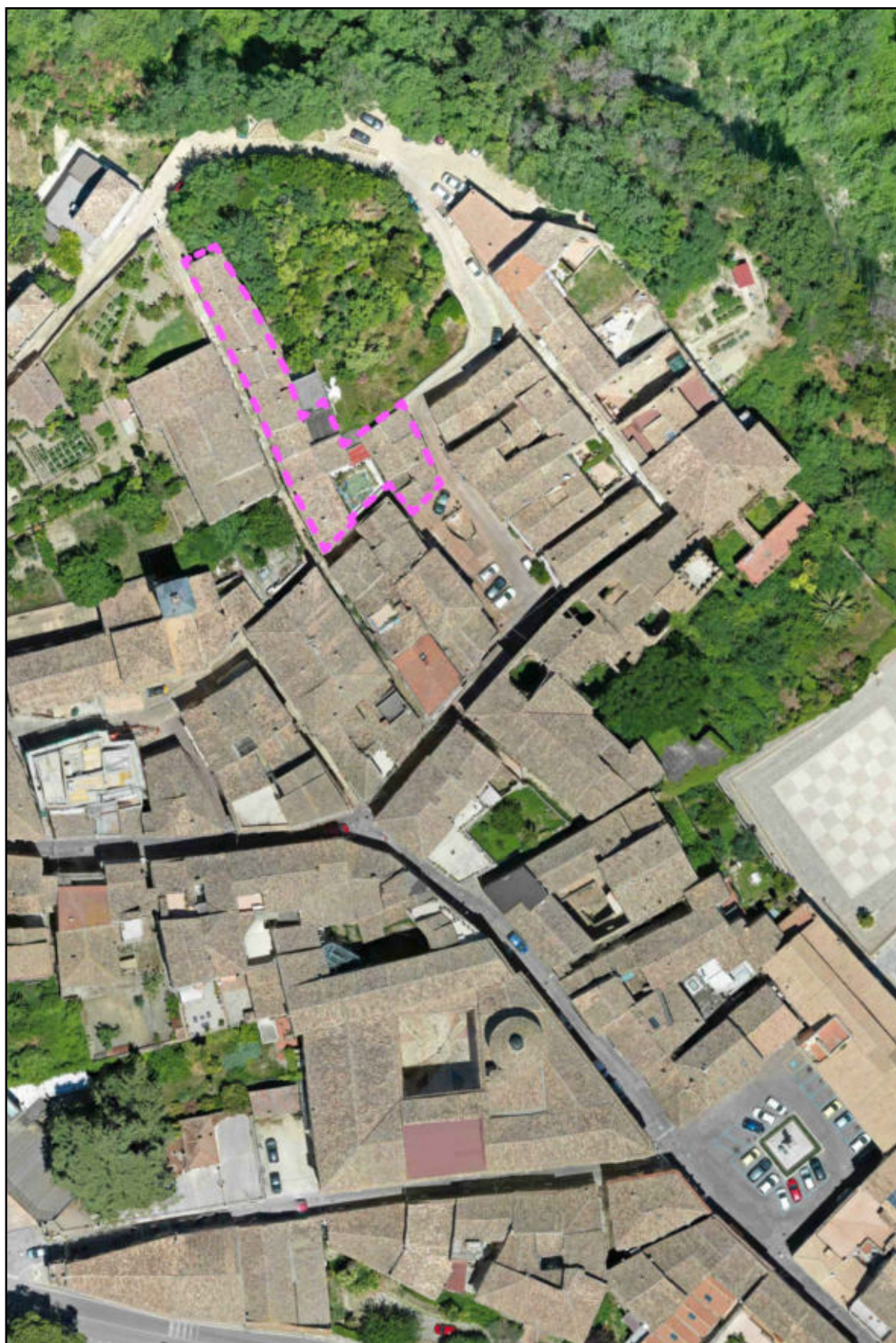

Planimetria catastale _ scala 1:1000

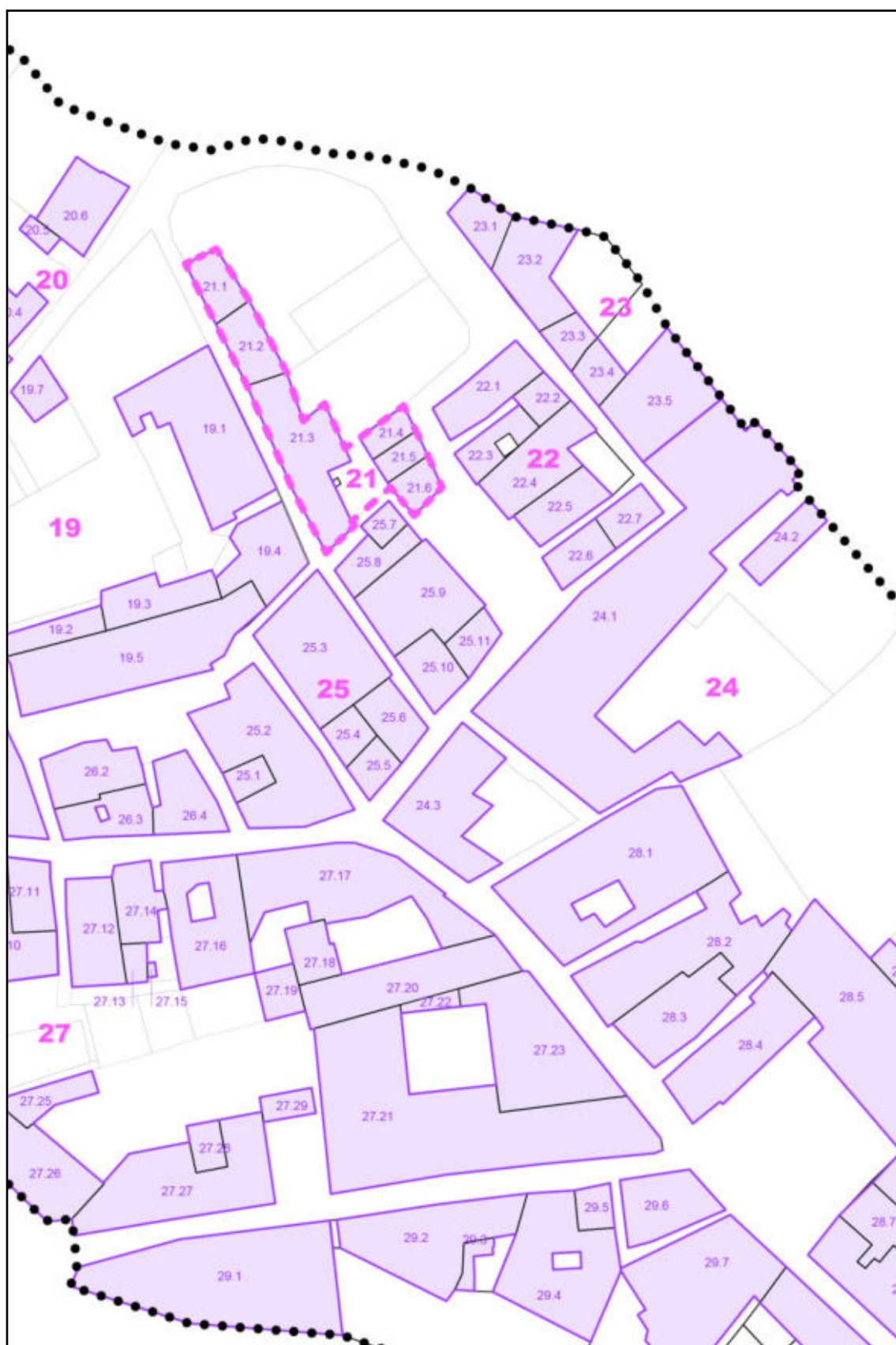

Scheda di indagine sugli isolati

ISOLATO 22

ESTENSIONE	758,85 mq
LUNGHEZZA FRONTI	117,20
SUPERFICIE COPERTA	644,52 mq
RAPPORTO DI COPERTURA	84,93 %

STATO DI CONSERVAZIONE (prevalente)	buono	<input checked="" type="checkbox"/>
	discreto	<input type="checkbox"/>
	cattivo	<input type="checkbox"/>
	pessimo	<input type="checkbox"/>

MODALITÀ D'USO (prevalente)	residenziale	<input checked="" type="checkbox"/>
	pubblico	<input type="checkbox"/>
	religioso	<input type="checkbox"/>
	altro	<input type="checkbox"/>

DESTINAZIONE PIANO TERRA (prevalente)	residenziale	<input checked="" type="checkbox"/>
	commerciale	<input type="checkbox"/>
	servizi e uffici	<input type="checkbox"/>
	altro	<input type="checkbox"/>

PRESENZA DI EDIFICI	vincolati	<input type="checkbox"/>
	pregevoli	<input type="checkbox"/>
	incongrui	<input type="checkbox"/>
	disabitati	<input type="checkbox"/>
	collabenti	<input type="checkbox"/>
	pubblici	<input type="checkbox"/>
	specialistici	<input type="checkbox"/>

Vista aerea _ scala 1:1000



Planimetria catastale _ scala 1:1000

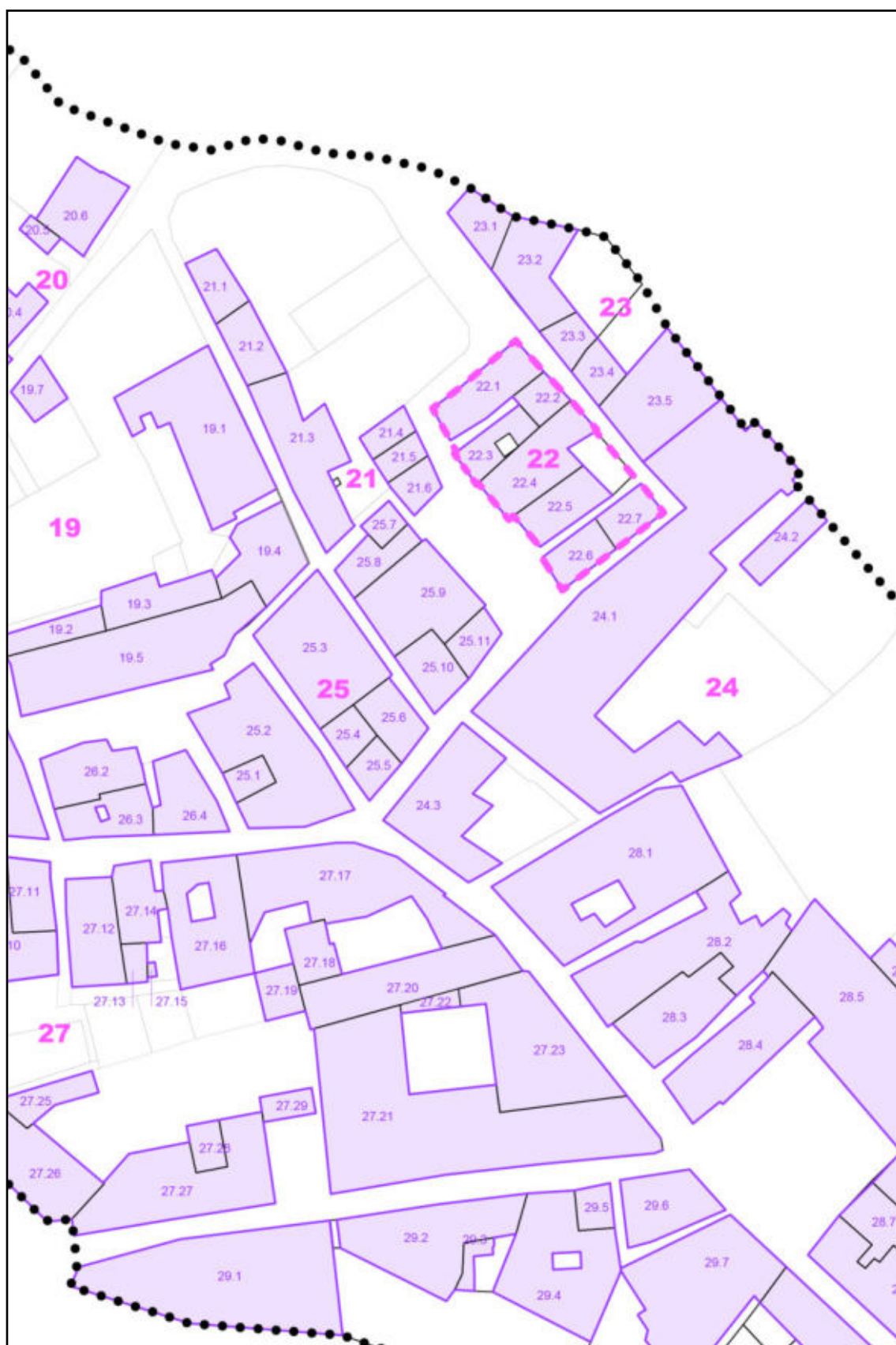

Scheda di indagine sugli isolati

ISOLATO 23

ESTENSIONE	814,54 mq
LUNGHEZZA FRONTI	133,51 m
SUPERFICIE COPERTA	570,60 mq
RAPPORTO DI COPERTURA	70,05 %

STATO DI CONSERVAZIONE (prevalente)	buono	<input type="checkbox"/>
	discreto	<input checked="" type="checkbox"/>
	cattivo	<input type="checkbox"/>
	pessimo	<input type="checkbox"/>

MODALITÀ D'USO (prevalente)	residenziale	<input checked="" type="checkbox"/>
	pubblico	<input type="checkbox"/>
	religioso	<input type="checkbox"/>
	altro	<input type="checkbox"/>

DESTINAZIONE PIANO TERRA (prevalente)	residenziale	<input checked="" type="checkbox"/>
	commerciale	<input type="checkbox"/>
	servizi e uffici	<input type="checkbox"/>
	altro	<input type="checkbox"/>

PRESENZA DI EDIFICI	vincolati	<input type="checkbox"/>
	pregevoli	<input type="checkbox"/>
	incongrui	<input checked="" type="checkbox"/>
	disabitati	<input type="checkbox"/>
	collabenti	<input type="checkbox"/>
	pubblici	<input type="checkbox"/>
	specialistici	<input type="checkbox"/>

Vista aerea _ scala 1:1000



Planimetria catastale _ scala 1:1000

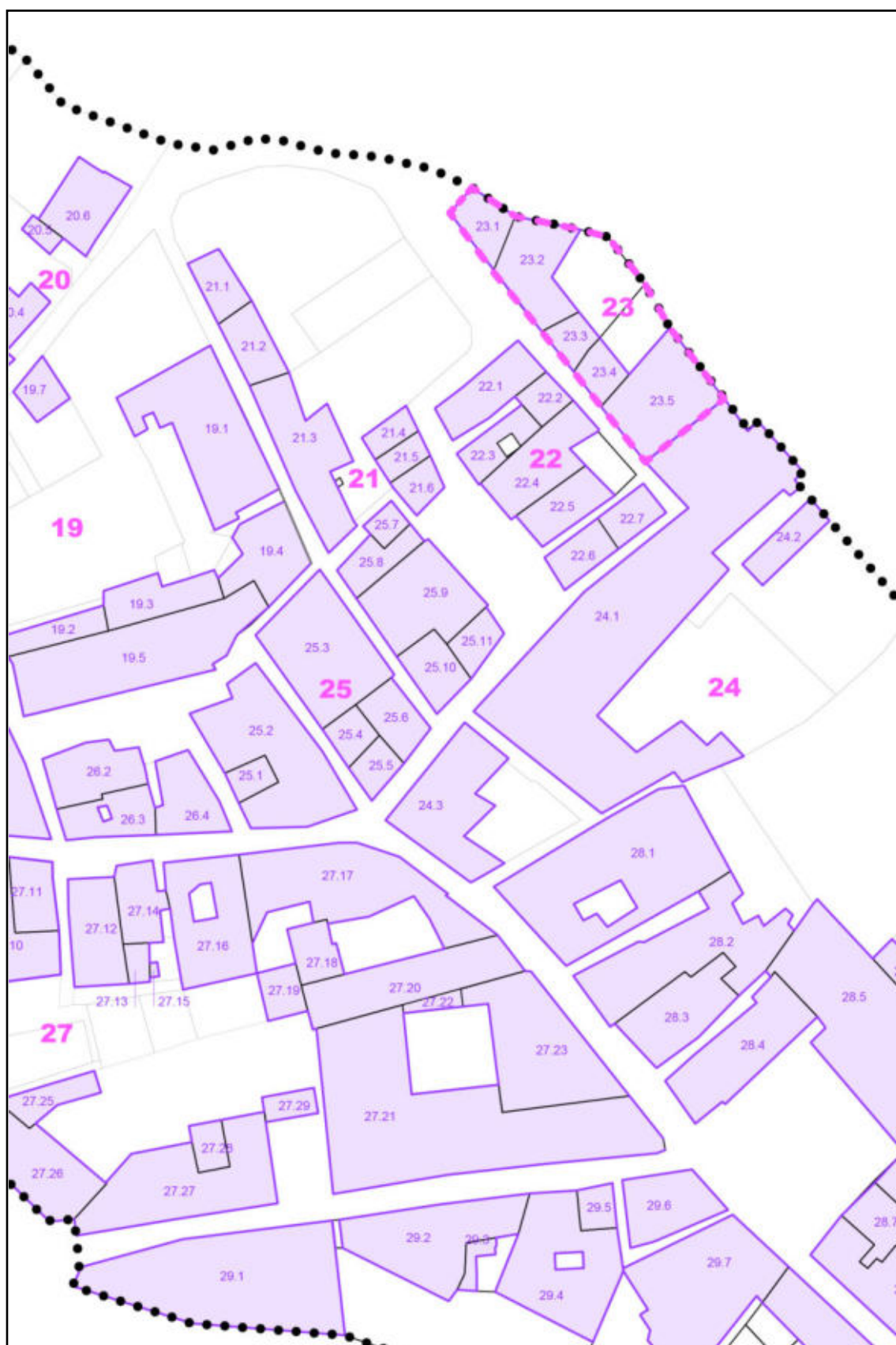

Scheda di indagine sugli isolati

ISOLATO 24

ESTENSIONE	3000,32 mq
LUNGHEZZA FRONTI	260,06 m
SUPERFICIE COPERTA	1632,18 mq
RAPPORTO DI COPERTURA	54,40 %

STATO DI CONSERVAZIONE (prevalente)	buono	<input type="checkbox"/>
	discreto	<input type="checkbox"/>
	cattivo	<input type="checkbox"/>
	pessimo	<input checked="" type="checkbox"/>

MODALITÀ D'USO (prevalente)	residenziale	<input checked="" type="checkbox"/>
	pubblico	<input type="checkbox"/>
	religioso	<input type="checkbox"/>
	altro	<input type="checkbox"/>

DESTINAZIONE PIANO TERRA (prevalente)	residenziale	<input checked="" type="checkbox"/>
	commerciale	<input type="checkbox"/>
	servizi e uffici	<input type="checkbox"/>
	altro	<input type="checkbox"/>

PRESENZA DI EDIFICI	vincolati	<input checked="" type="checkbox"/>
	pregevoli	<input type="checkbox"/>
	incongrui	<input type="checkbox"/>
	disabitati	<input type="checkbox"/>
	collabenti	<input checked="" type="checkbox"/>
	pubblici	<input type="checkbox"/>
	specialistici	<input type="checkbox"/>

EDIFICI VINCOLATI	Palazzo Vignola
-------------------	-----------------

Vista aerea _ scala 1:1000

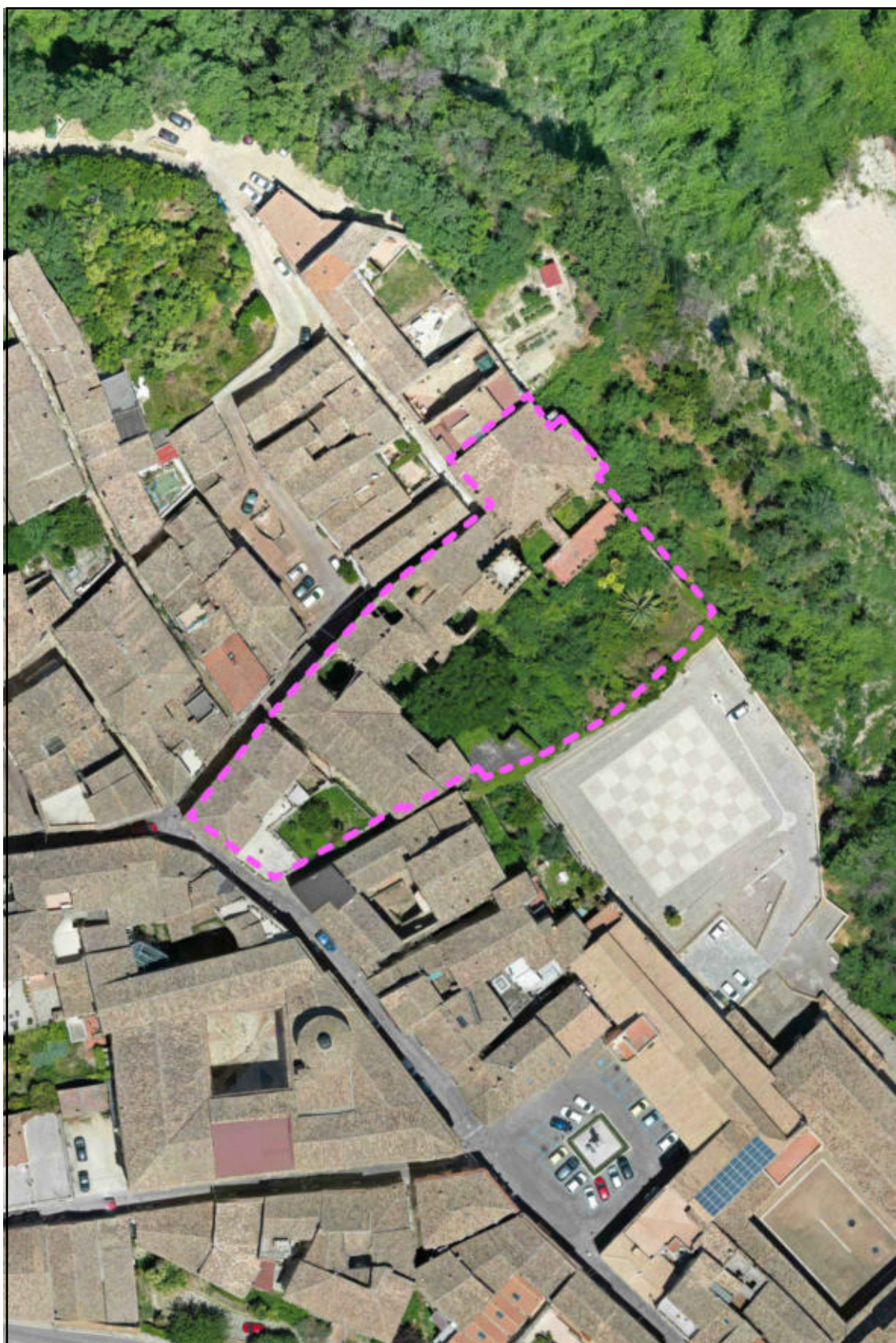

Planimetria catastale _ scala 1:1000

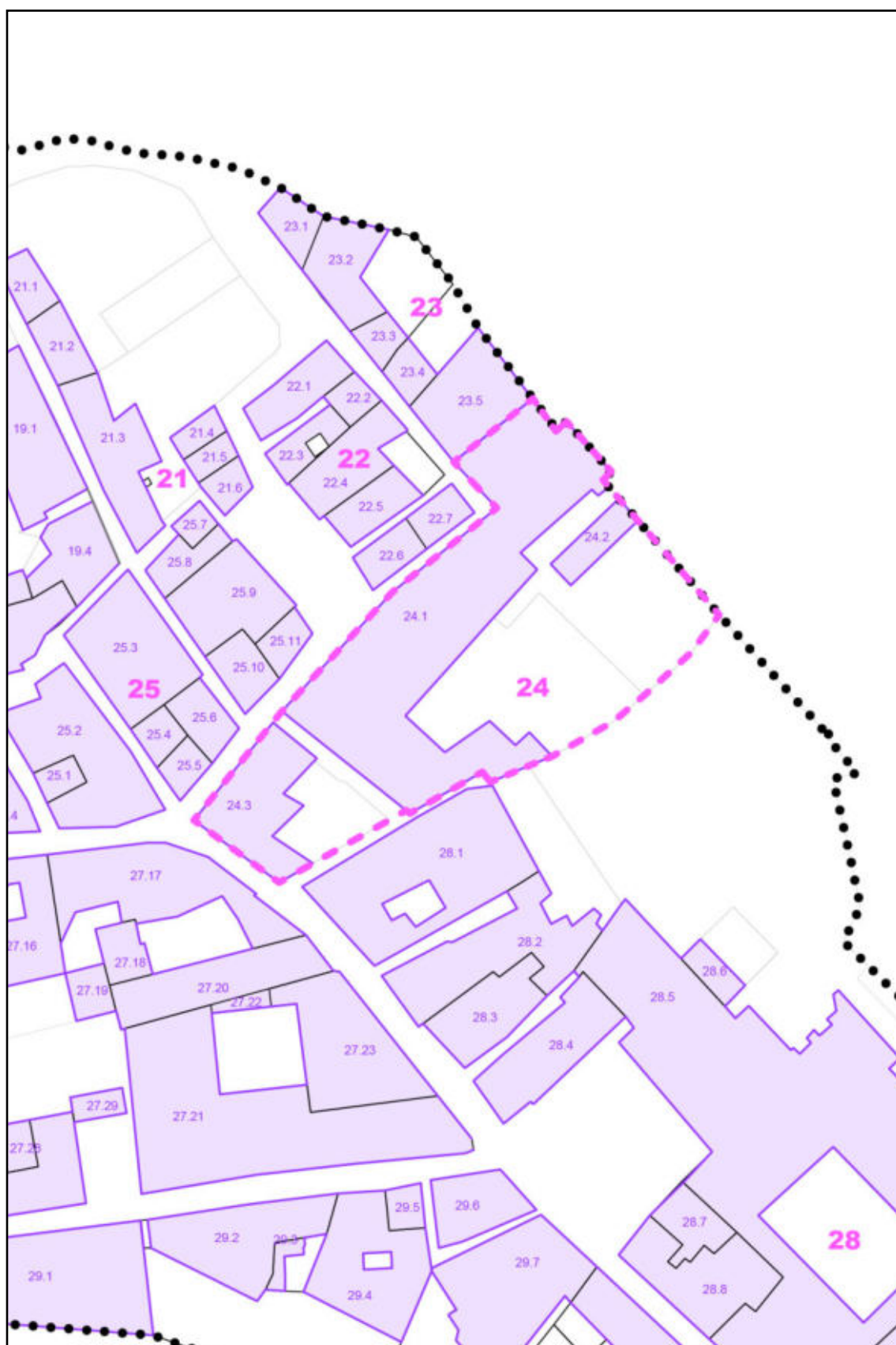

Scheda di indagine sugli isolati

ISOLATO 25

ESTENSIONE	1525,36 mq
LUNGHEZZA FRONTI	168,06 m
SUPERFICIE COPERTA	1383,04 mq
RAPPORTO DI COPERTURA	90,67 %

STATO DI CONSERVAZIONE (prevalente)	buono	<input checked="" type="checkbox"/>
	discreto	<input type="checkbox"/>
	cattivo	<input type="checkbox"/>
	pessimo	<input type="checkbox"/>

MODALITÀ D'USO (prevalente)	residenziale	<input checked="" type="checkbox"/>
	pubblico	<input type="checkbox"/>
	religioso	<input type="checkbox"/>
	altro	<input type="checkbox"/>

DESTINAZIONE PIANO TERRA (prevalente)	residenziale	<input checked="" type="checkbox"/>
	commerciale	<input type="checkbox"/>
	servizi e uffici	<input type="checkbox"/>
	altro	<input type="checkbox"/>

PRESENZA DI EDIFICI	vincolati	<input type="checkbox"/>
	pregevoli	<input type="checkbox"/>
	incongrui	<input type="checkbox"/>
	disabitati	<input type="checkbox"/>
	collabenti	<input type="checkbox"/>
	pubblici	<input type="checkbox"/>
	specialistici	<input type="checkbox"/>

Vista aerea _ scala 1:1000

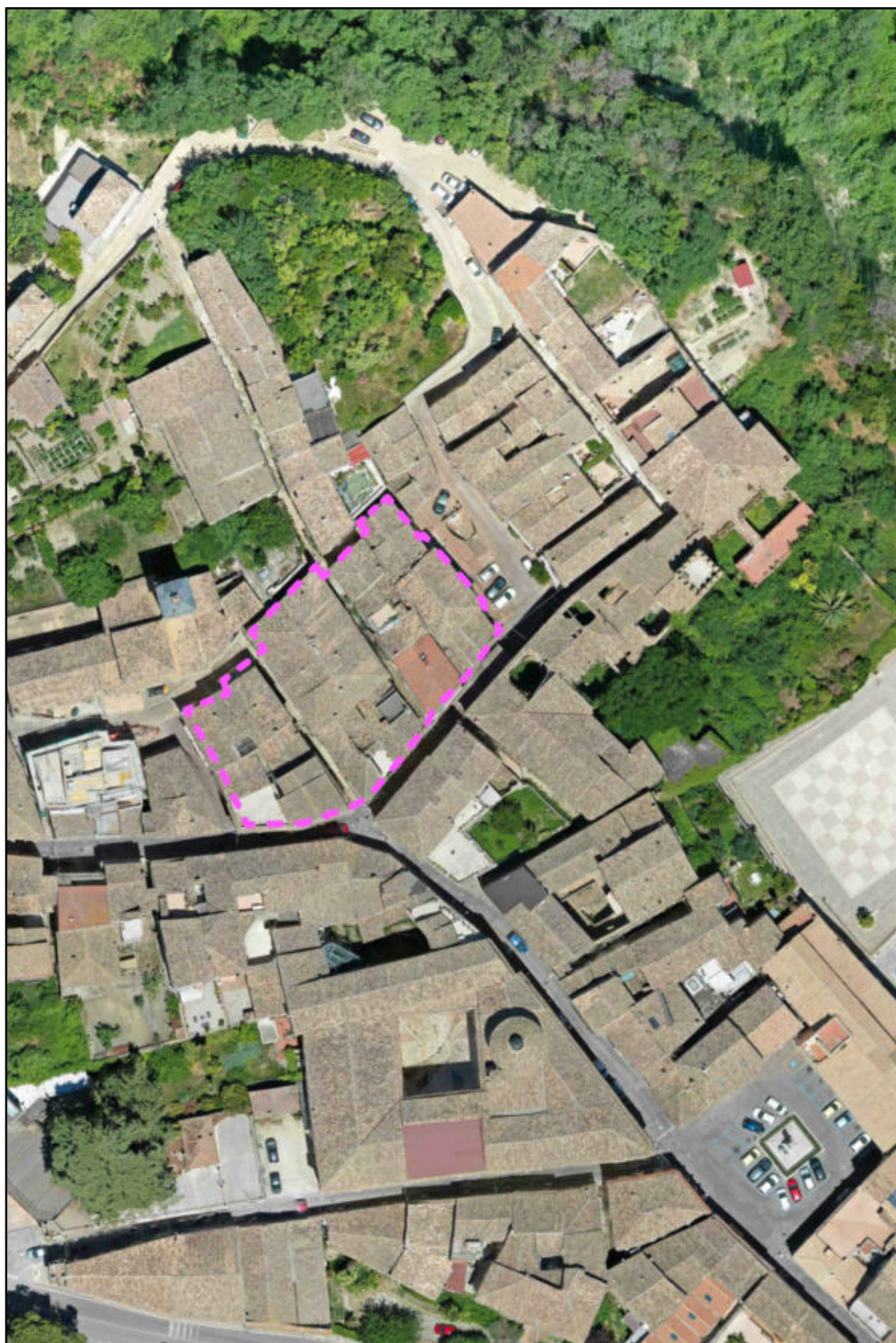

Planimetria catastale _ scala 1:1000

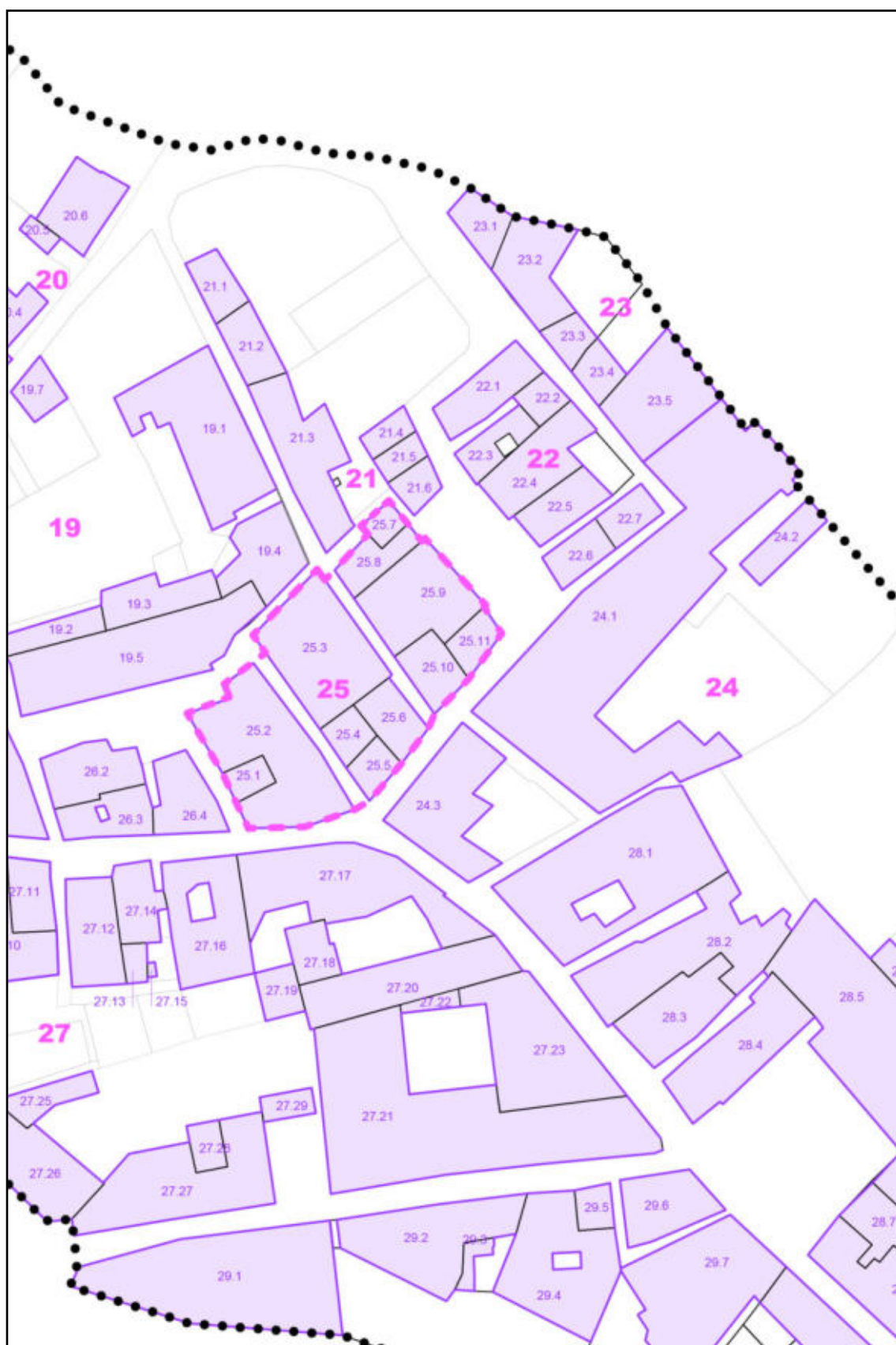

Scheda di indagine sugli isolati

ISOLATO 26

ESTENSIONE	729,51 mq
LUNGHEZZA FRONTI	137,97 m
SUPERFICIE COPERTA	664,72 mq
RAPPORTO DI COPERTURA	91,12 %

STATO DI CONSERVAZIONE (prevalente)	buono	<input checked="" type="checkbox"/>
	discreto	<input type="checkbox"/>
	cattivo	<input type="checkbox"/>
	pessimo	<input type="checkbox"/>

MODALITÀ D'USO (prevalente)	residenziale	<input checked="" type="checkbox"/>
	pubblico	<input checked="" type="checkbox"/>
	religioso	<input type="checkbox"/>
	altro	<input type="checkbox"/>

DESTINAZIONE PIANO TERRA (prevalente)	residenziale	<input checked="" type="checkbox"/>
	commerciale	<input type="checkbox"/>
	servizi e uffici	<input checked="" type="checkbox"/>
	altro	<input type="checkbox"/>

PRESENZA DI EDIFICI	vincolati	<input type="checkbox"/>
	pregevoli	<input type="checkbox"/>
	incongrui	<input type="checkbox"/>
	disabitati	<input type="checkbox"/>
	collabenti	<input type="checkbox"/>
	pubblici	<input checked="" type="checkbox"/>
	specialistici	<input type="checkbox"/>

EDIFICI VINCOLATI	Palazzo succursale I.T.C.G. "G. Marconi"
-------------------	------------------------------------------

Vista aerea _ scala 1:1000

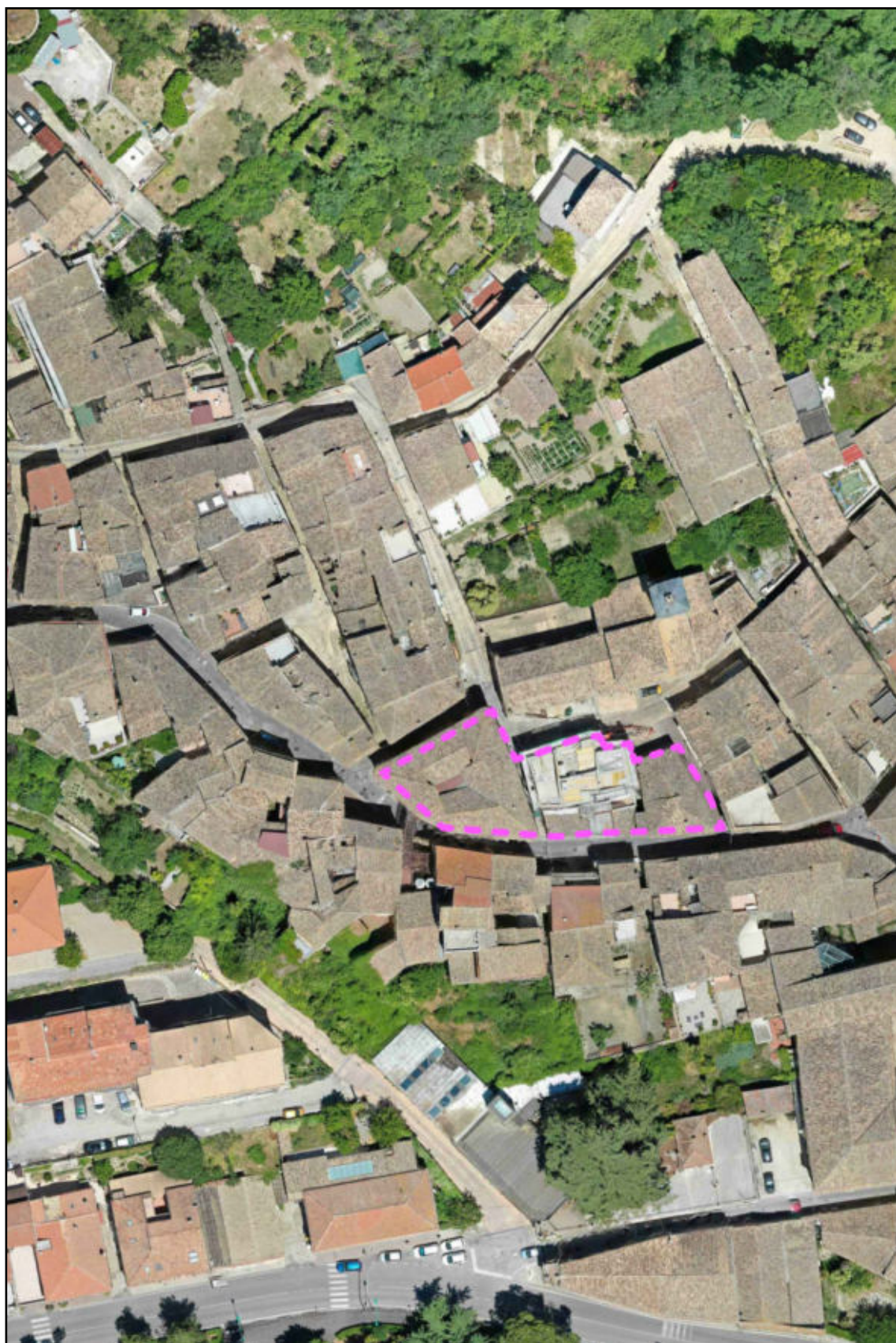

Planimetria catastale _ scala 1:1000

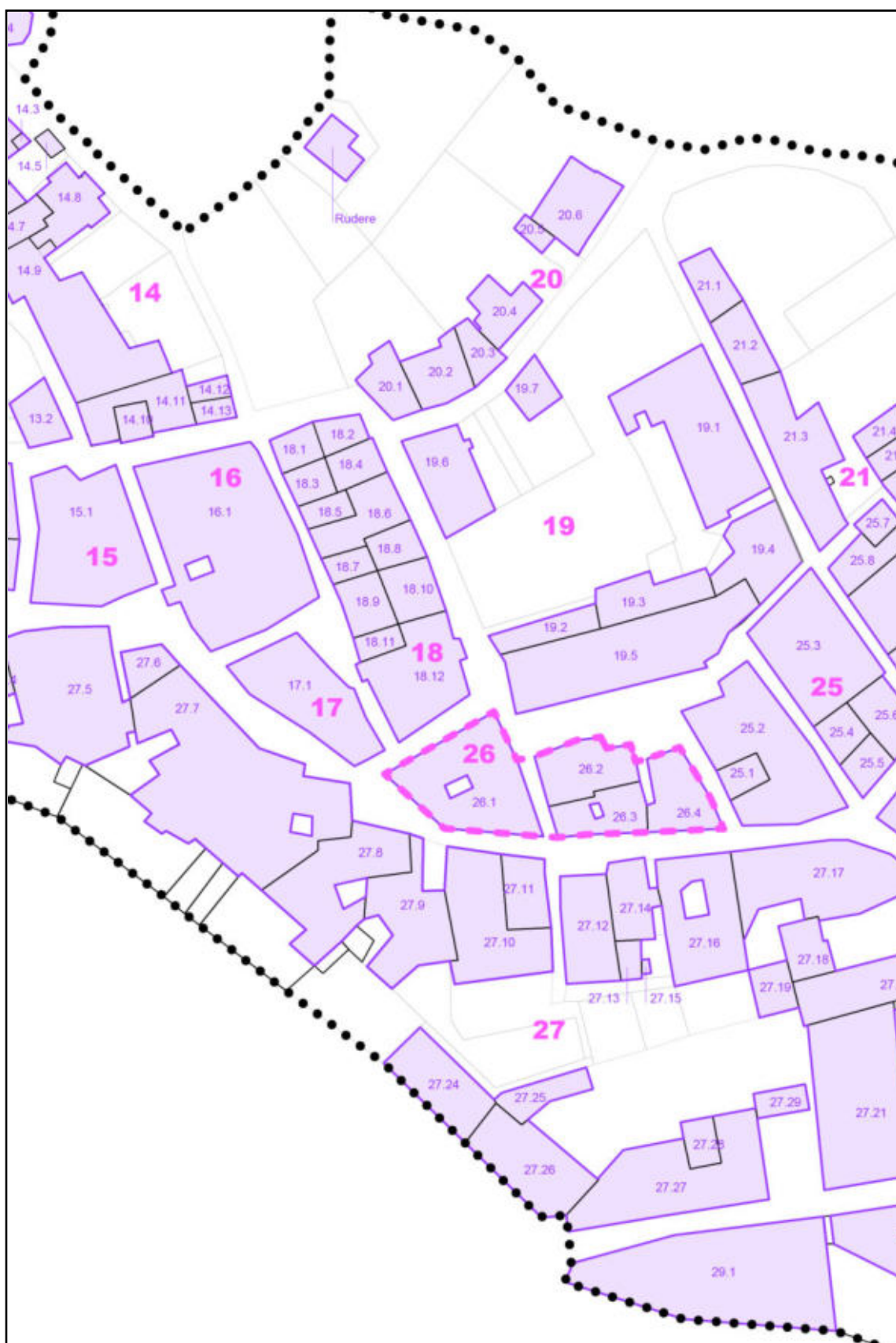

Scheda di indagine sugli isolati

ISOLATO 27

ESTENSIONE	8373,00 mq
LUNGHEZZA FRONTI	610,69 m
SUPERFICIE COPERTA	6010,42 mq
RAPPORTO DI COPERTURA	71,78 %

STATO DI CONSERVAZIONE (prevalente)	buono	<input type="checkbox"/>
	discreto	<input checked="" type="checkbox"/>
	cattivo	<input type="checkbox"/>
	pessimo	<input type="checkbox"/>

MODALITÀ D'USO (prevalente)	residenziale	<input checked="" type="checkbox"/>
	pubblico	<input checked="" type="checkbox"/>
	religioso	<input type="checkbox"/>
	altro	<input type="checkbox"/>

DESTINAZIONE PIANO TERRA (prevalente)	residenziale	<input checked="" type="checkbox"/>
	commerciale	<input type="checkbox"/>
	servizi e uffici	<input checked="" type="checkbox"/>
	altro	<input type="checkbox"/>

PRESENZA DI EDIFICI	vincolati	<input checked="" type="checkbox"/>
	pregevoli	<input type="checkbox"/>
	incongrui	<input type="checkbox"/>
	disabitati	<input type="checkbox"/>
	collabenti	<input type="checkbox"/>
	pubblici	<input checked="" type="checkbox"/>
	specialistici	<input type="checkbox"/>

EDIFICI VINCOLATI	Palazzo De Dura Palazzo con portale (Vico dei Vestini, 21) Chiesa di Sant'Antonio da Padova Palazzo Aliprandi
-------------------	------------------------------------------------------------------------------------------------------------------------

Vista aerea _ scala 1:1000



Planimetria catastale _ scala 1:1000

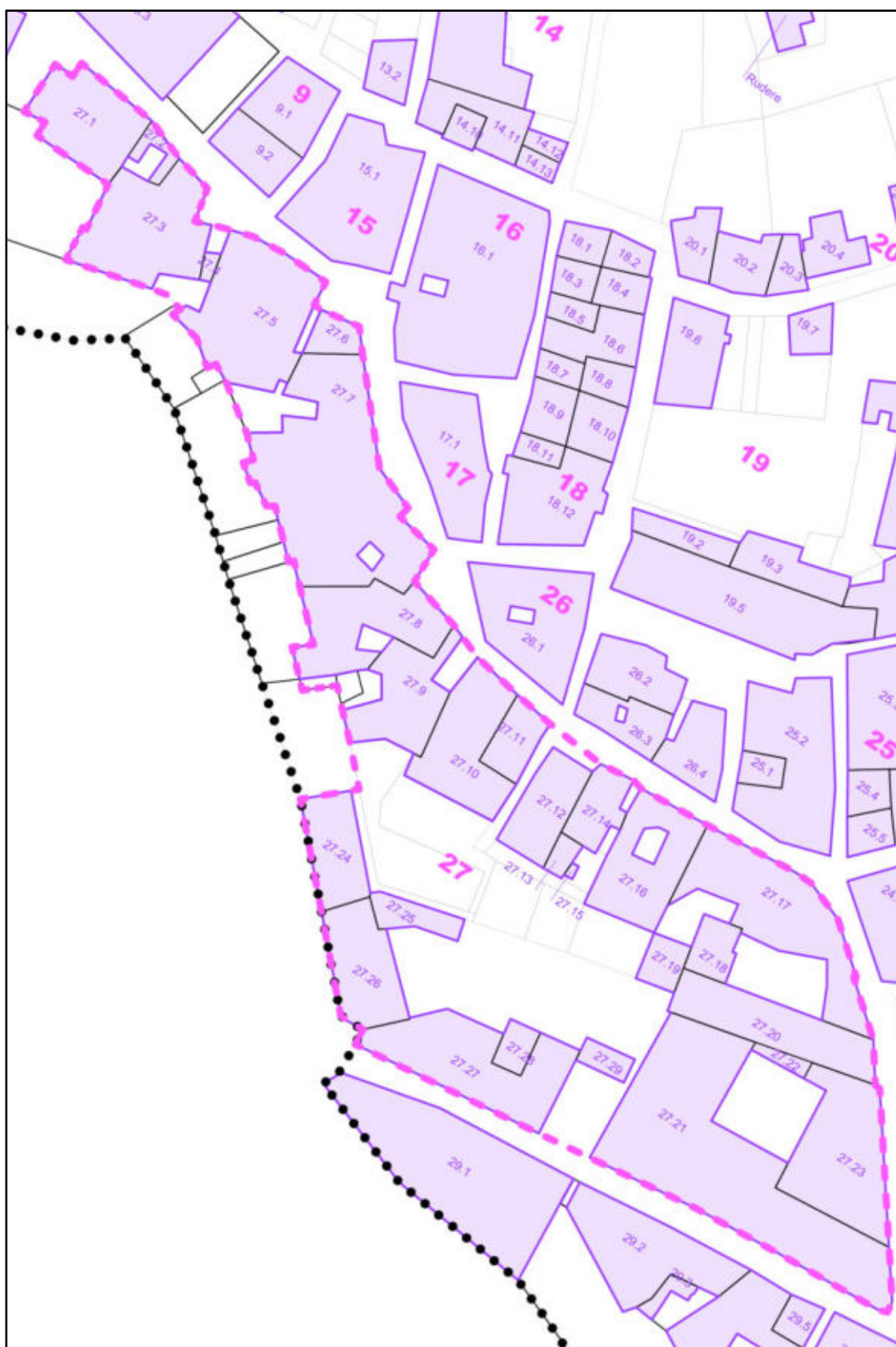

Scheda di indagine sugli isolati

ISOLATO 28

ESTENSIONE	8065,84 mq
LUNGHEZZA FRONTI	718,24 m
SUPERFICIE COPERTA	6808,01 mq
RAPPORTO DI COPERTURA	84,40 %

STATO DI CONSERVAZIONE (prevalente)	buono	<input type="checkbox"/>
	discreto	<input checked="" type="checkbox"/>
	cattivo	<input type="checkbox"/>
	pessimo	<input type="checkbox"/>

MODALITÀ D'USO (prevalente)	residenziale	<input checked="" type="checkbox"/>
	pubblico	<input type="checkbox"/>
	religioso	<input type="checkbox"/>
	altro	<input type="checkbox"/>

DESTINAZIONE PIANO TERRA (prevalente)	residenziale	<input type="checkbox"/>
	commerciale	<input checked="" type="checkbox"/>
	servizi e uffici	<input type="checkbox"/>
	altro	<input type="checkbox"/>

PRESENZA DI EDIFICI	vincolati	<input checked="" type="checkbox"/>
	pregevoli	<input type="checkbox"/>
	incongrui	<input type="checkbox"/>
	disabitati	<input checked="" type="checkbox"/>
	collabenti	<input type="checkbox"/>
	pubblici	<input checked="" type="checkbox"/>
	specialistici	<input checked="" type="checkbox"/>

EDIFICI VINCOLATI	Palazzo De Paschinis Comune di Penne Chiesa di San Domenico Casa con facciata tipo quattrocentesco
-------------------	-------------------------------------------------------------------------------------------------------------

Vista aerea _ scala 1:1000

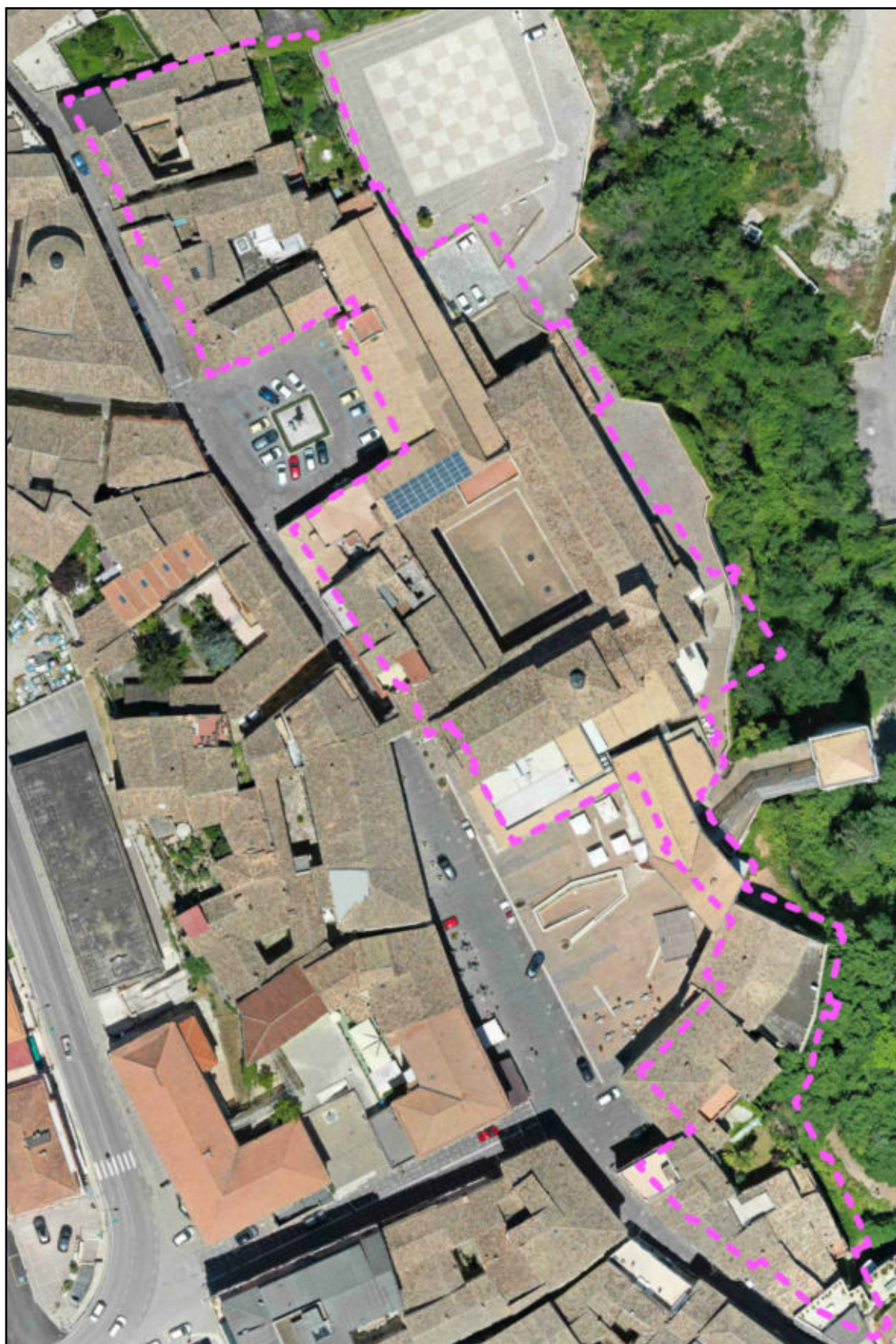

Planimetria catastale _ scala 1:1000

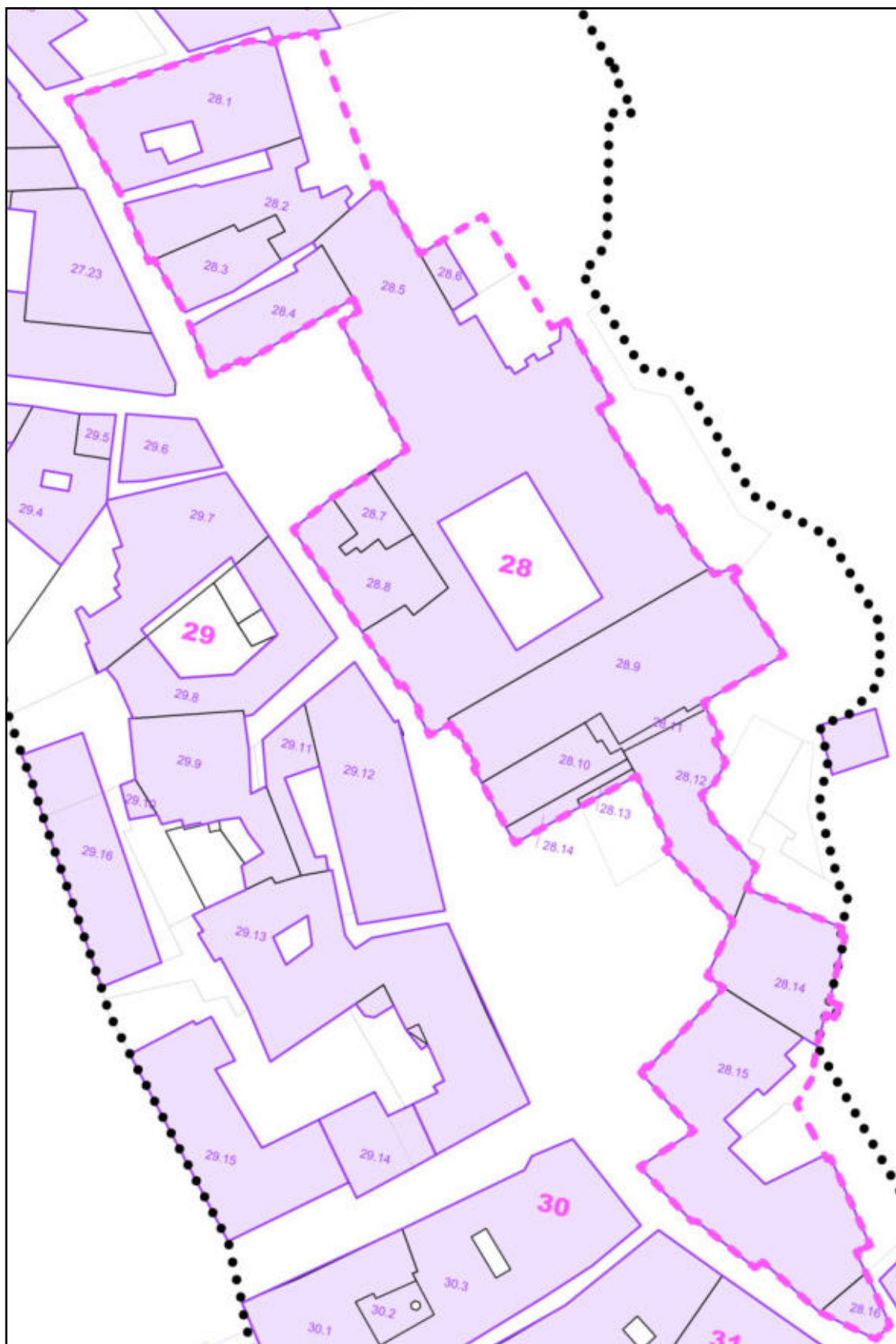

Scheda di indagine sugli isolati

ISOLATO 29

ESTENSIONE	7521,52 mq
LUNGHEZZA FRONTI	609,83 m
SUPERFICIE COPERTA	5741,00 mq
RAPPORTO DI COPERTURA	76,33 %

STATO DI CONSERVAZIONE (prevalente)	buono	<input type="checkbox"/>
	discreto	<input checked="" type="checkbox"/>
	cattivo	<input type="checkbox"/>
	pessimo	<input type="checkbox"/>

MODALITÀ D'USO (prevalente)	residenziale	<input checked="" type="checkbox"/>
	pubblico	<input checked="" type="checkbox"/>
	religioso	<input type="checkbox"/>
	altro	<input type="checkbox"/>

DESTINAZIONE PIANO TERRA (prevalente)	residenziale	<input type="checkbox"/>
	commerciale	<input checked="" type="checkbox"/>
	servizi e uffici	<input checked="" type="checkbox"/>
	altro	<input type="checkbox"/>

PRESENZA DI EDIFICI	vincolati	<input checked="" type="checkbox"/>
	pregevoli	<input type="checkbox"/>
	incongrui	<input type="checkbox"/>
	disabitati	<input type="checkbox"/>
	collabenti	<input checked="" type="checkbox"/>
	pubblici	<input type="checkbox"/>
	specialistici	<input checked="" type="checkbox"/>

EDIFICI VINCOLATI	Palazzo Leopardi Immobile sito in Via Caponetti, 4 Cortiletto Rinascimentale
-------------------	------------------------------------------------------------------------------------

Vista aerea _ scala 1:1000

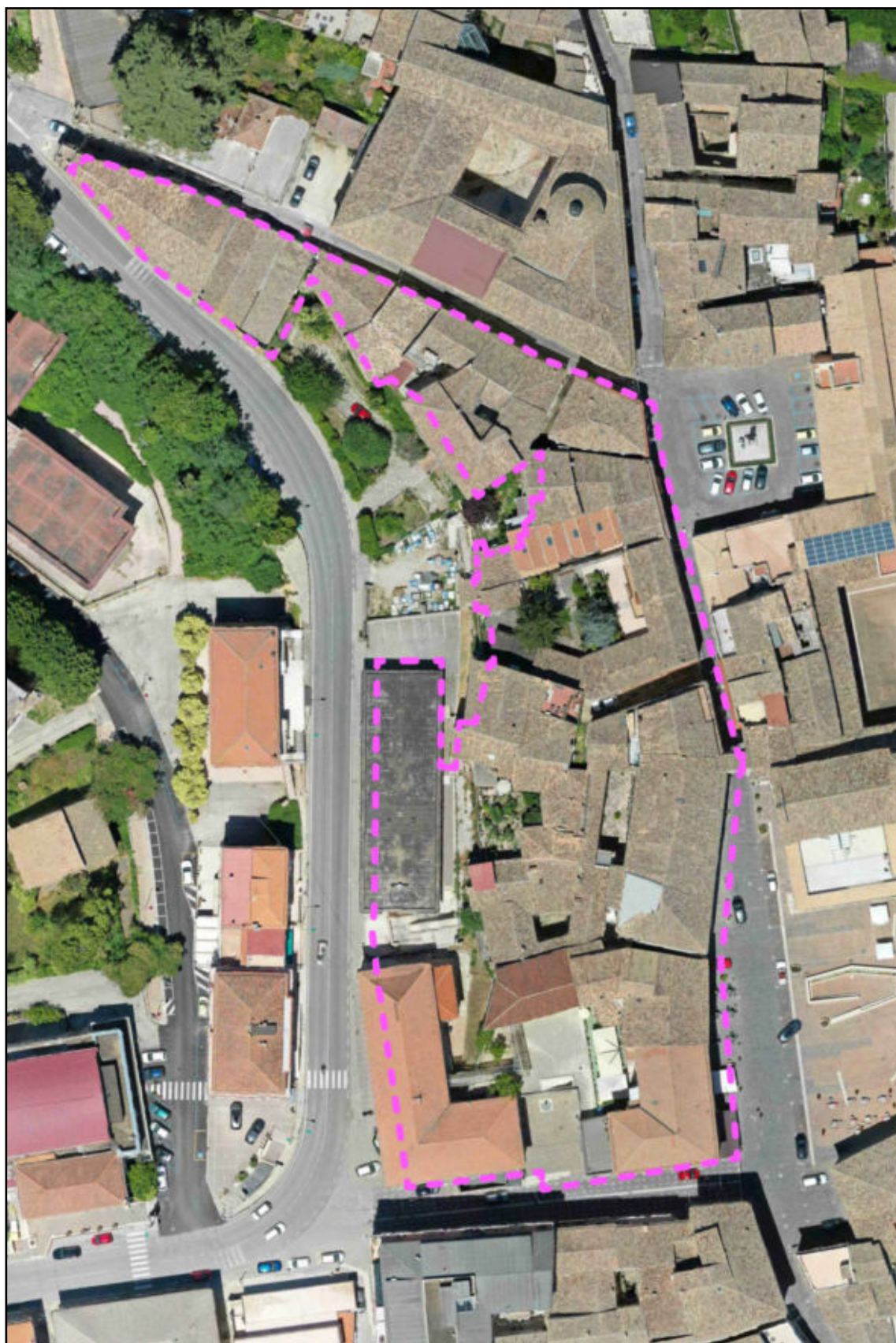

Planimetria catastale _ scala 1:1000

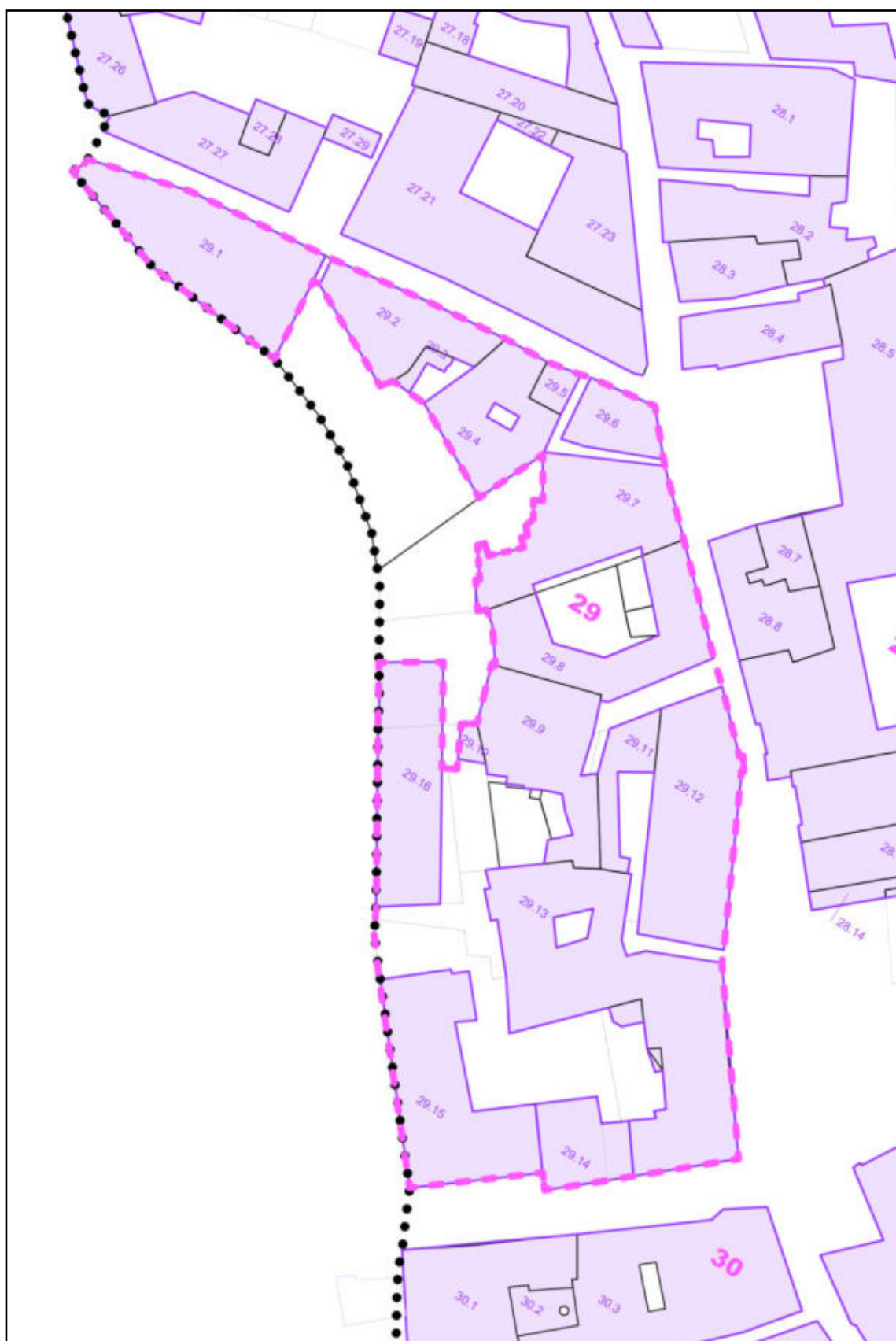

Scheda di indagine sugli isolati

ISOLATO 30

ESTENSIONE	1372,68 mq
LUNGHEZZA FRONTI	171,41 m
SUPERFICIE COPERTA	1343,79 mq
RAPPORTO DI COPERTURA	97,89 %

STATO DI CONSERVAZIONE (prevalente)	buono	<input checked="" type="checkbox"/>
	discreto	<input type="checkbox"/>
	cattivo	<input type="checkbox"/>
	pessimo	<input type="checkbox"/>

MODALITÀ D'USO (prevalente)	residenziale	<input checked="" type="checkbox"/>
	pubblico	<input type="checkbox"/>
	religioso	<input type="checkbox"/>
	altro	<input type="checkbox"/>

DESTINAZIONE PIANO TERRA (prevalente)	residenziale	<input type="checkbox"/>
	commerciale	<input checked="" type="checkbox"/>
	servizi e uffici	<input type="checkbox"/>
	altro	<input type="checkbox"/>

PRESENZA DI EDIFICI	vincolati	<input type="checkbox"/>
	pregevoli	<input checked="" type="checkbox"/>
	incongrui	<input type="checkbox"/>
	disabitati	<input type="checkbox"/>
	collabenti	<input type="checkbox"/>
	pubblici	<input type="checkbox"/>
	specialistici	<input type="checkbox"/>

Vista aerea _ scala 1:1000



Planimetria catastale _ scala 1:1000

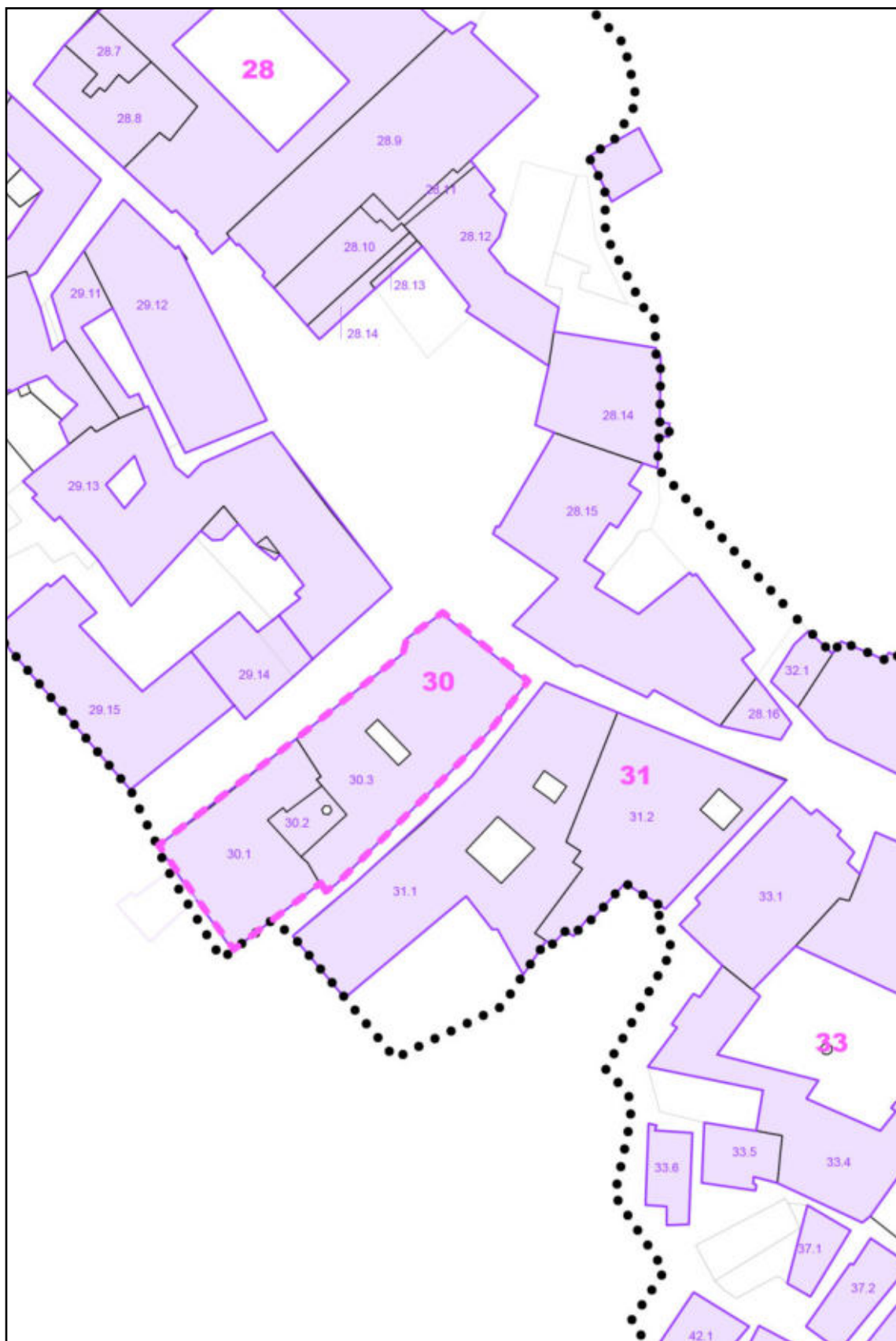

Scheda di indagine sugli isolati

ISOLATO 31

ESTENSIONE	1910,12 mq
LUNGHEZZA FRONTI	224,14 m
SUPERFICIE COPERTA	1804,97 mq
RAPPORTO DI COPERTURA	94,49 %

STATO DI CONSERVAZIONE (prevalente)	buono	<input type="checkbox"/>
	discreto	<input checked="" type="checkbox"/>
	cattivo	<input type="checkbox"/>
	pessimo	<input type="checkbox"/>

MODALITÀ D'USO (prevalente)	residenziale	<input checked="" type="checkbox"/>
	pubblico	<input type="checkbox"/>
	religioso	<input type="checkbox"/>
	altro	<input type="checkbox"/>

DESTINAZIONE PIANO TERRA (prevalente)	residenziale	<input type="checkbox"/>
	commerciale	<input checked="" type="checkbox"/>
	servizi e uffici	<input type="checkbox"/>
	altro	<input type="checkbox"/>

PRESENZA DI EDIFICI	vincolati	<input type="checkbox"/>
	pregevoli	<input checked="" type="checkbox"/>
	incongrui	<input type="checkbox"/>
	disabitati	<input type="checkbox"/>
	collabenti	<input type="checkbox"/>
	pubblici	<input type="checkbox"/>
	specialistici	<input type="checkbox"/>

Vista aerea _ scala 1:1000

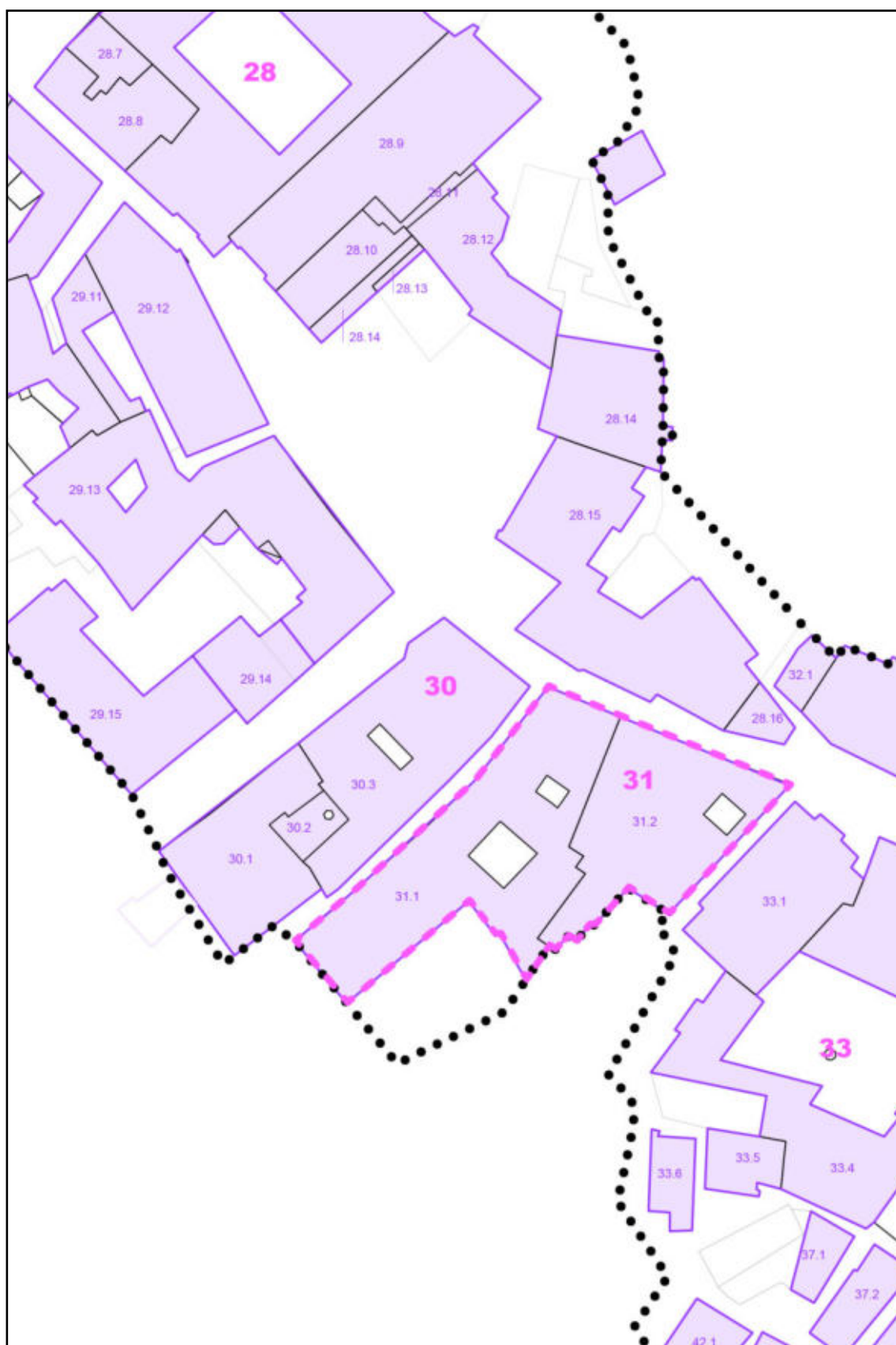

Planimetria catastale _ scala 1:1000



Scheda di indagine sugli isolati

ISOLATO 32

ESTENSIONE	857,90 mq
LUNGHEZZA FRONTI	143,30 m
SUPERFICIE COPERTA	857,90 mq
RAPPORTO DI COPERTURA	100 %

STATO DI CONSERVAZIONE (prevalente)	buono	<input checked="" type="checkbox"/>
	discreto	<input type="checkbox"/>
	cattivo	<input type="checkbox"/>
	pessimo	<input type="checkbox"/>

MODALITÀ D'USO (prevalente)	residenziale	<input checked="" type="checkbox"/>
	pubblico	<input checked="" type="checkbox"/>
	religioso	<input type="checkbox"/>
	altro	<input type="checkbox"/>

DESTINAZIONE PIANO TERRA (prevalente)	residenziale	<input type="checkbox"/>
	commerciale	<input checked="" type="checkbox"/>
	servizi e uffici	<input type="checkbox"/>
	altro	<input type="checkbox"/>

PRESENZA DI EDIFICI	vincolati	<input type="checkbox"/>
	pregevoli	<input type="checkbox"/>
	incongrui	<input type="checkbox"/>
	disabitati	<input type="checkbox"/>
	collabenti	<input type="checkbox"/>
	pubblici	<input type="checkbox"/>
	specialistici	<input type="checkbox"/>

Vista aerea _ scala 1:1000



Planimetria catastale _ scala 1:1000

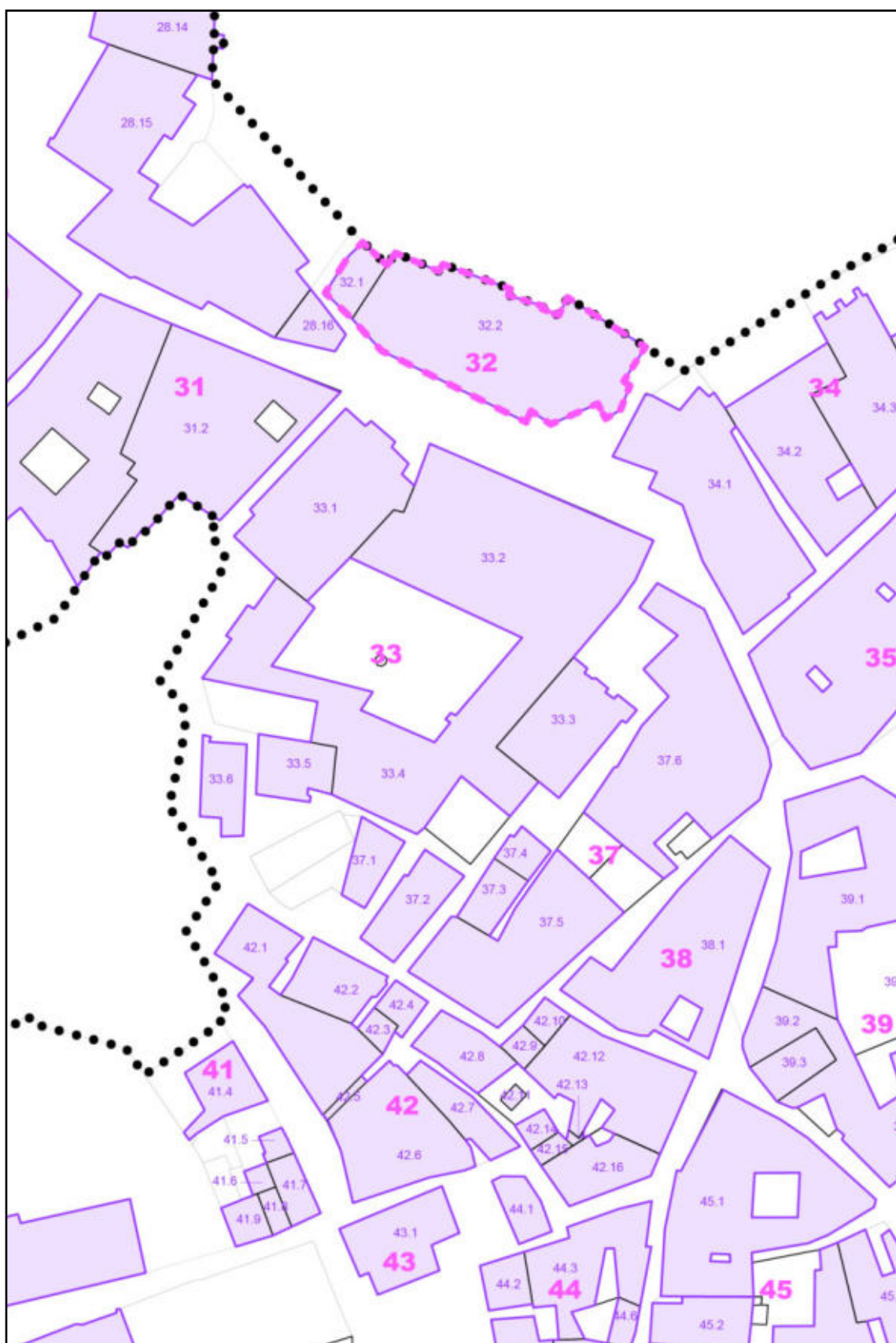

Scheda di indagine sugli isolati

ISOLATO 33

ESTENSIONE	3723,35 mq
LUNGHEZZA FRONTI	304,30 m
SUPERFICIE COPERTA	2783,63 mq
RAPPORTO DI COPERTURA	74,76 %

STATO DI CONSERVAZIONE (prevalente)	buono	<input checked="" type="checkbox"/>
	discreto	<input type="checkbox"/>
	cattivo	<input type="checkbox"/>
	pessimo	<input type="checkbox"/>

MODALITÀ D'USO (prevalente)	residenziale	<input checked="" type="checkbox"/>
	pubblico	<input checked="" type="checkbox"/>
	religioso	<input checked="" type="checkbox"/>
	altro	<input type="checkbox"/>

DESTINAZIONE PIANO TERRA (prevalente)	residenziale	<input type="checkbox"/>
	commerciale	<input checked="" type="checkbox"/>
	servizi e uffici	<input checked="" type="checkbox"/>
	altro	<input type="checkbox"/>

PRESENZA DI EDIFICI	vincolati	<input checked="" type="checkbox"/>
	pregevoli	<input checked="" type="checkbox"/>
	incongrui	<input type="checkbox"/>
	disabitati	<input type="checkbox"/>
	collabenti	<input type="checkbox"/>
	pubblici	<input type="checkbox"/>
	specialistici	<input checked="" type="checkbox"/>

EDIFICI VINCOLATI	Chiesa dell'Annunziata
	Portici Salconio
	Ex Convento delle Gerosolimitane
	Chiesa San Giovanni Battista

Vista aerea _ scala 1:1000

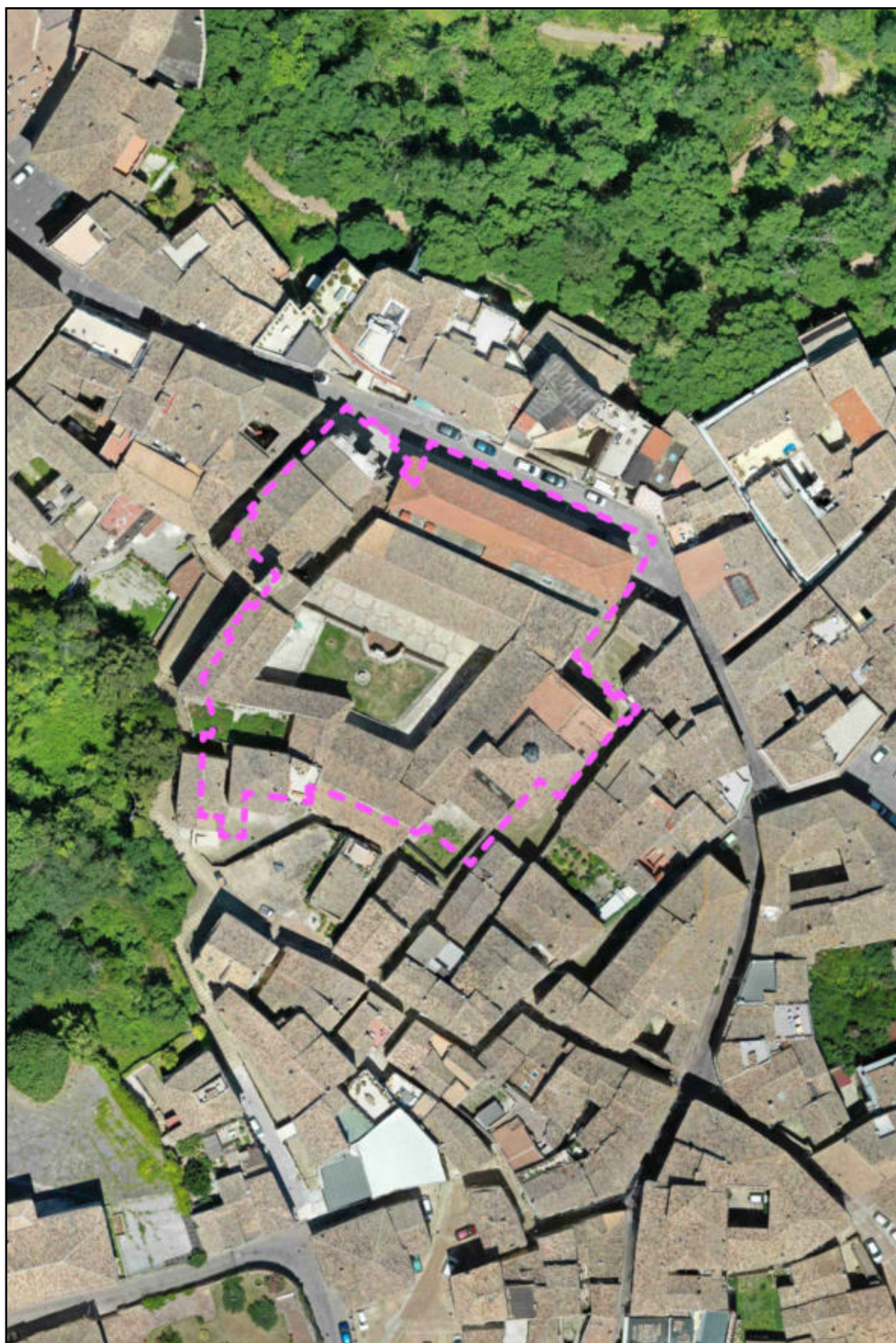

Planimetria catastale _ scala 1:1000

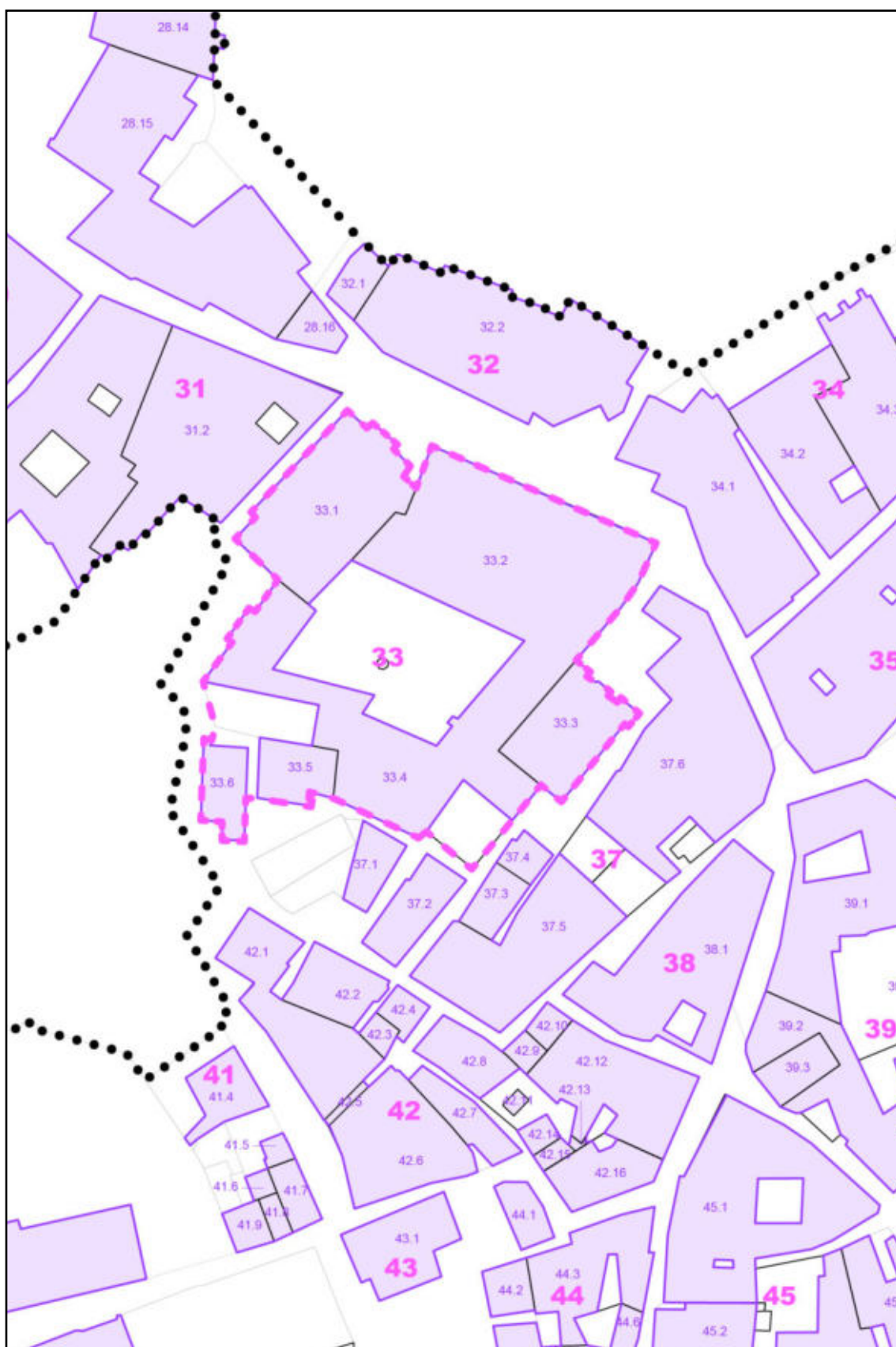

Scheda di indagine sugli isolati

ISOLATO 34

ESTENSIONE	2453,16 mq
LUNGHEZZA FRONTI	242,43 m
SUPERFICIE COPERTA	1858,48 mq
RAPPORTO DI COPERTURA	75,76 %

STATO DI CONSERVAZIONE (prevalente)	buono	<input checked="" type="checkbox"/>
	discreto	<input type="checkbox"/>
	cattivo	<input type="checkbox"/>
	pessimo	<input type="checkbox"/>

MODALITÀ D'USO (prevalente)	residenziale	<input checked="" type="checkbox"/>
	pubblico	<input type="checkbox"/>
	religioso	<input type="checkbox"/>
	altro	<input type="checkbox"/>

DESTINAZIONE PIANO TERRA (prevalente)	residenziale	<input type="checkbox"/>
	commerciale	<input checked="" type="checkbox"/>
	servizi e uffici	<input checked="" type="checkbox"/>
	altro	<input type="checkbox"/>

PRESENZA DI EDIFICI	vincolati	<input type="checkbox"/>
	pregevoli	<input checked="" type="checkbox"/>
	incongrui	<input type="checkbox"/>
	disabitati	<input type="checkbox"/>
	collabenti	<input type="checkbox"/>
	pubblici	<input type="checkbox"/>
	specialistici	<input type="checkbox"/>

EDIFICI VINCOLATI	San Comizio
-------------------	-------------

Vista aerea _ scala 1:1000



Planimetria catastale _ scala 1:1000

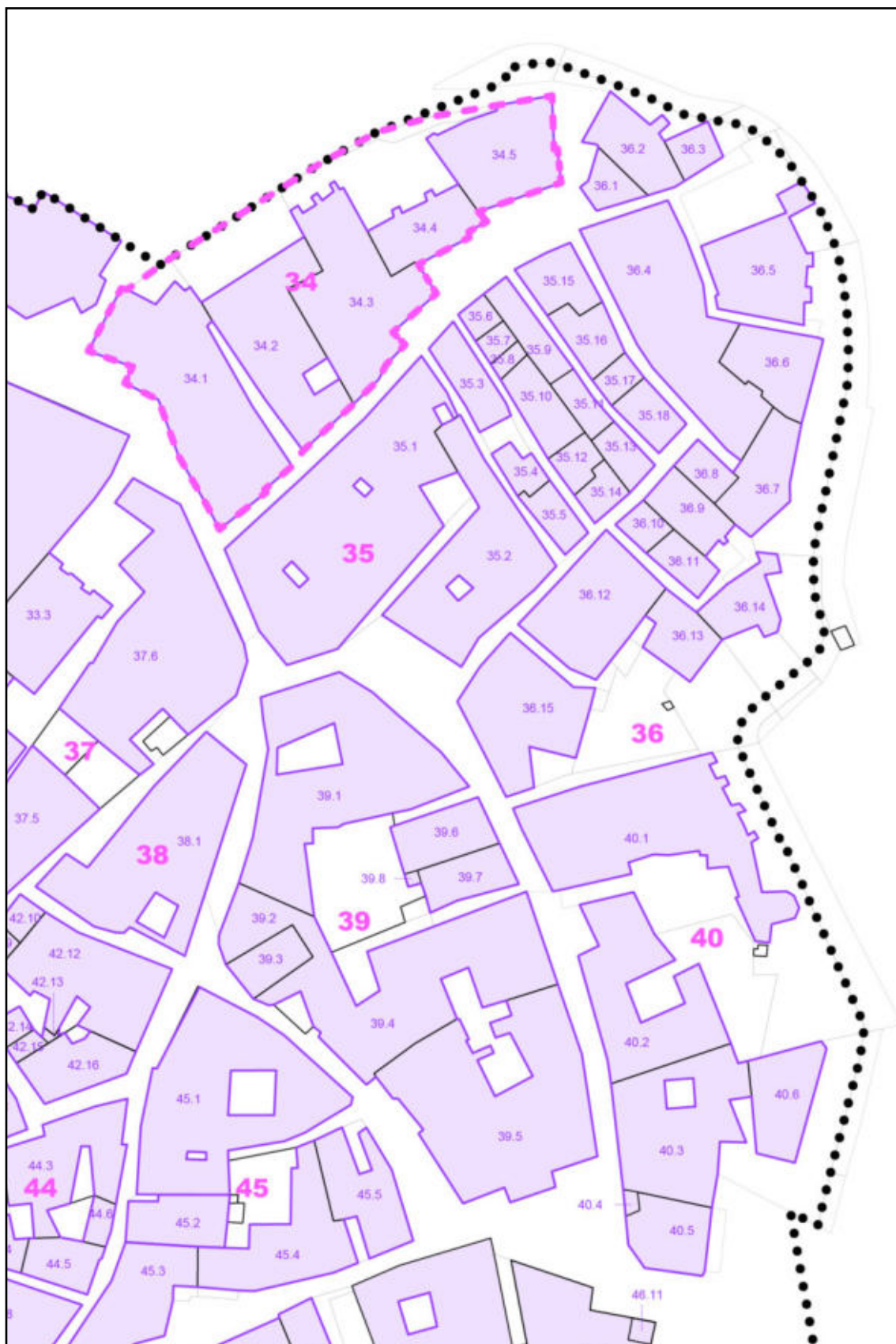

Scheda di indagine sugli isolati

ISOLATO 35

ESTENSIONE	2804,76 mq
LUNGHEZZA FRONTI	227,87 m
SUPERFICIE COPERTA	2449,70 mq
RAPPORTO DI COPERTURA	87,34 %

STATO DI CONSERVAZIONE (prevalente)	buono	<input type="checkbox"/>
	discreto	<input checked="" type="checkbox"/>
	cattivo	<input type="checkbox"/>
	pessimo	<input type="checkbox"/>

MODALITÀ D'USO (prevalente)	residenziale	<input checked="" type="checkbox"/>
	pubblico	<input type="checkbox"/>
	religioso	<input type="checkbox"/>
	altro	<input type="checkbox"/>

DESTINAZIONE PIANO TERRA (prevalente)	residenziale	<input checked="" type="checkbox"/>
	commerciale	<input type="checkbox"/>
	servizi e uffici	<input type="checkbox"/>
	altro	<input type="checkbox"/>

PRESENZA DI EDIFICI	vincolati	<input type="checkbox"/>
	pregevoli	<input type="checkbox"/>
	incongrui	<input type="checkbox"/>
	disabitati	<input type="checkbox"/>
	collabenti	<input type="checkbox"/>
	pubblici	<input type="checkbox"/>
	specialistici	<input type="checkbox"/>

EDIFICI VINCOLATI	Stabile in Corso Umberto I, 12 Cortile edificio in Corso Umberto I, 45
-------------------	---------------------------------------------------------------------------

Vista aerea _ scala 1:1000

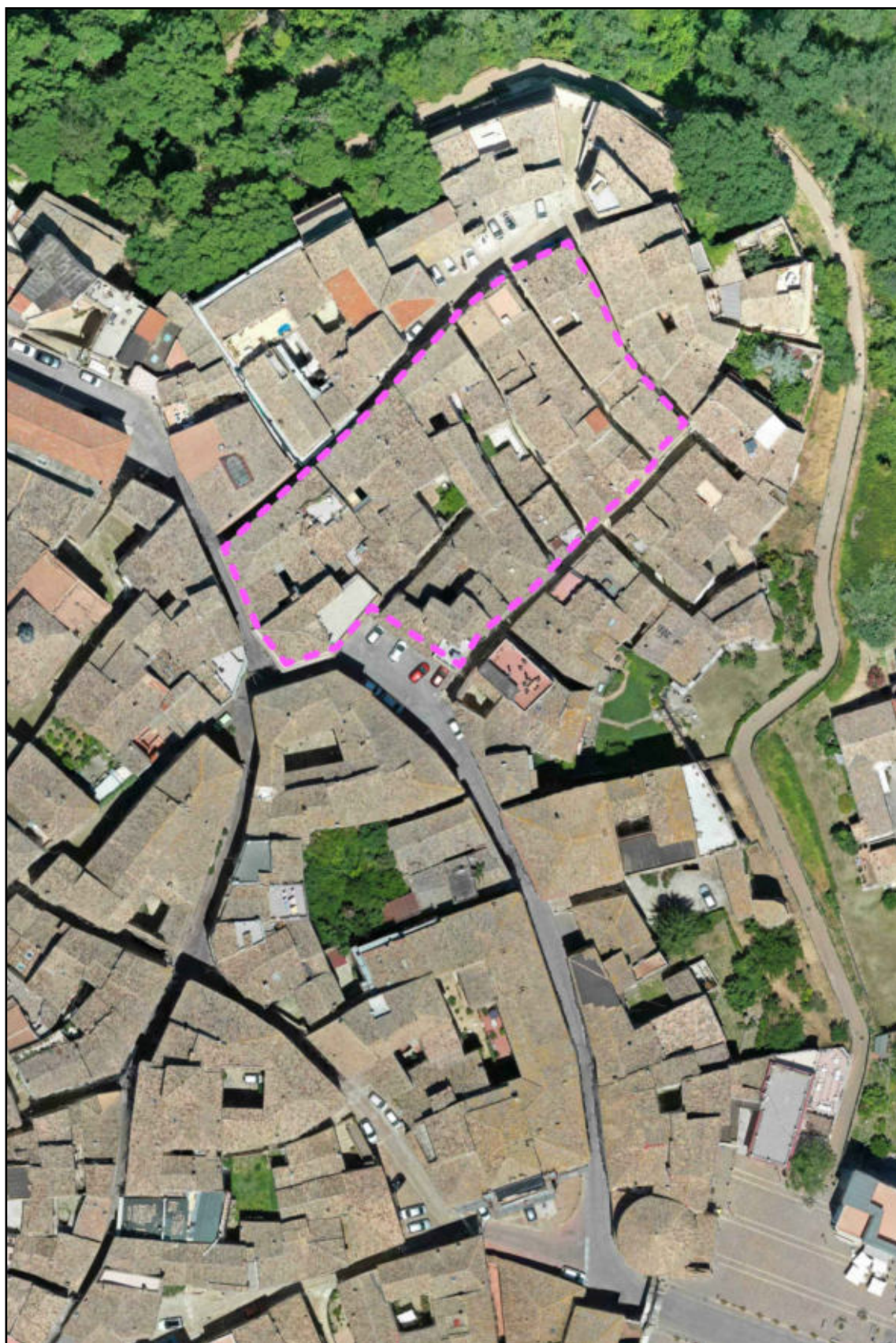

Planimetria catastale _ scala 1:1000

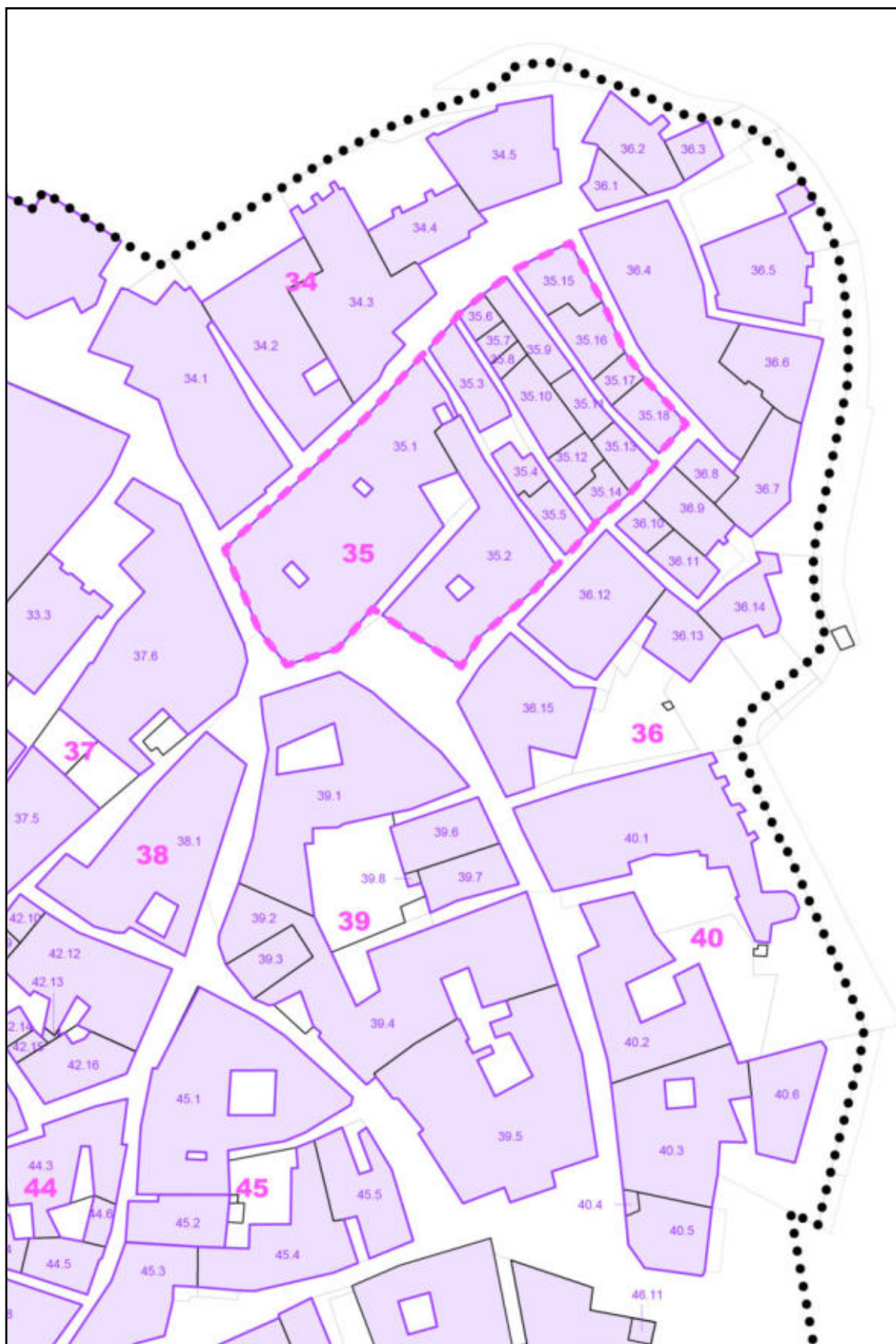

Scheda di indagine sugli isolati

ISOLATO 36

ESTENSIONE	4215,52 mq
LUNGHEZZA FRONTI	331,85 m
SUPERFICIE COPERTA	2563,74 mq
RAPPORTO DI COPERTURA	60,82 %

STATO DI CONSERVAZIONE (prevalente)	buono	<input type="checkbox"/>
	discreto	<input checked="" type="checkbox"/>
	cattivo	<input type="checkbox"/>
	pessimo	<input type="checkbox"/>

MODALITÀ D'USO (prevalente)	residenziale	<input checked="" type="checkbox"/>
	pubblico	<input type="checkbox"/>
	religioso	<input type="checkbox"/>
	altro	<input type="checkbox"/>

DESTINAZIONE PIANO TERRA (prevalente)	residenziale	<input checked="" type="checkbox"/>
	commerciale	<input type="checkbox"/>
	servizi e uffici	<input type="checkbox"/>
	altro	<input type="checkbox"/>

PRESENZA DI EDIFICI	vincolati	<input type="checkbox"/>
	pregevoli	<input type="checkbox"/>
	incongrui	<input type="checkbox"/>
	disabitati	<input checked="" type="checkbox"/>
	collabenti	<input checked="" type="checkbox"/>
	pubblici	<input type="checkbox"/>
	specialistici	<input type="checkbox"/>

Vista aerea _ scala 1:1000

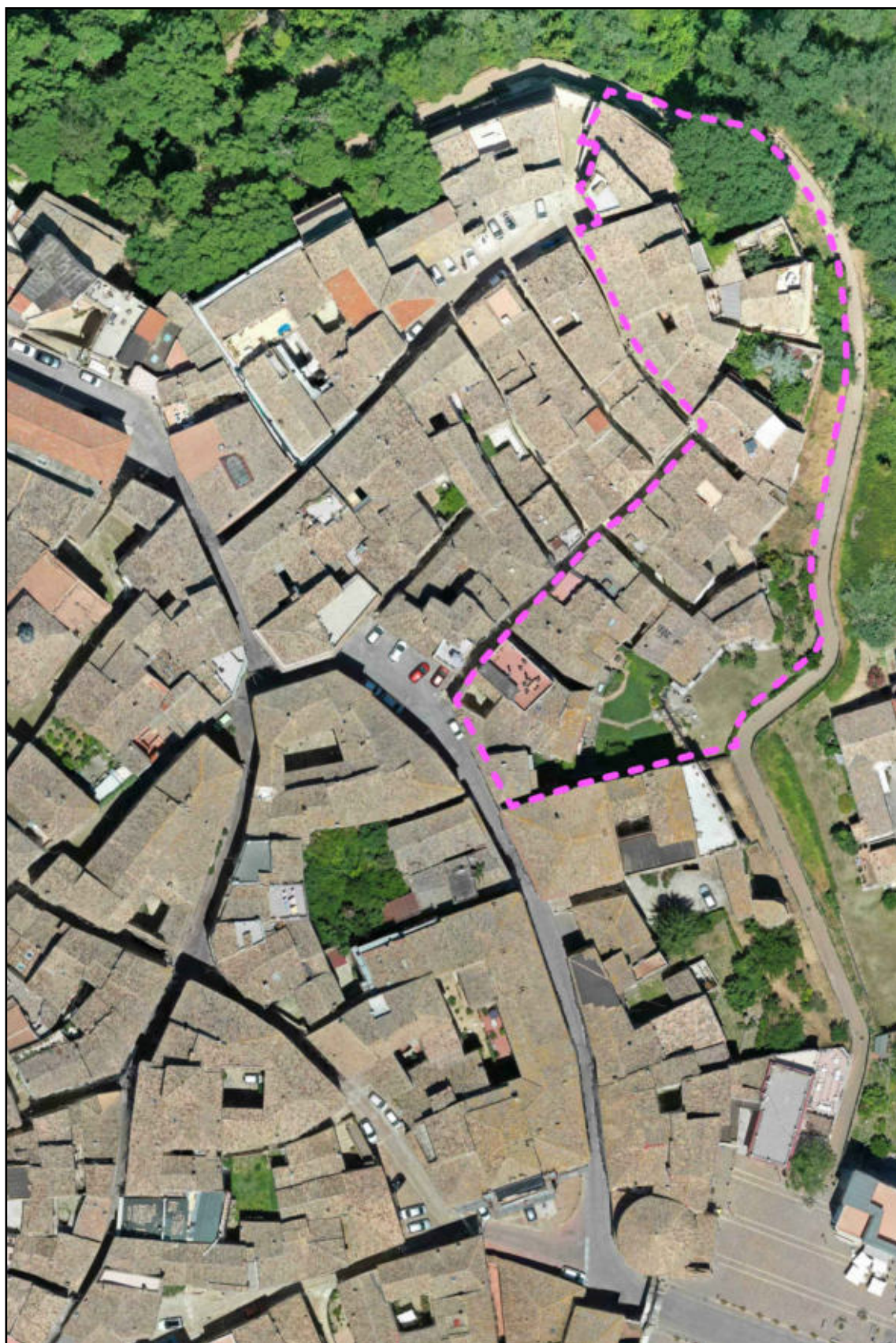

The map displays the 35th Precinct, which is outlined in red. The precinct is divided into several blocks, each labeled with a red number. The blocks and their lot numbers are as follows:

- Block 34:** 34.1, 34.2, 34.3, 34.4, 34.5
- Block 35:** 35.1, 35.2, 35.3, 35.4, 35.5, 35.6, 35.7, 35.8, 35.9, 35.10, 35.11, 35.12, 35.13, 35.14, 35.15
- Block 36:** 36.1, 36.2, 36.3, 36.4, 36.5, 36.6, 36.7, 36.8, 36.9, 36.10, 36.11, 36.12, 36.13, 36.14, 36.15
- Block 37:** 37.6
- Block 38:** 38.1
- Block 39:** 39.1, 39.2, 39.3, 39.4, 39.5, 39.6, 39.7, 39.8
- Block 40:** 40.1, 40.2, 40.3, 40.4, 40.5, 40.6
- Block 44:** 44.3, 44.4, 44.5, 44.6
- Block 45:** 45.1, 45.2, 45.3, 45.4, 45.5
- Block 46:** 46.11

The map also includes a legend in the top right corner, indicating that the red outline represents the 'Precinct' and the black outline represents the 'Block'. A scale bar in the bottom right corner shows distances in feet (0, 100, 200, 300, 400, 500, 600, 700, 800, 900, 1000).

Scheda di indagine sugli isolati

ISOLATO 37

ESTENSIONE	2064,45 mq
LUNGHEZZA FRONTI	277,53 m
SUPERFICIE COPERTA	1543,24 mq
RAPPORTO DI COPERTURA	74,75 %

STATO DI CONSERVAZIONE (prevalente)	buono	<input type="checkbox"/>
	discreto	<input checked="" type="checkbox"/>
	cattivo	<input type="checkbox"/>
	pessimo	<input type="checkbox"/>

MODALITÀ D'USO (prevalente)	residenziale	<input checked="" type="checkbox"/>
	pubblico	<input type="checkbox"/>
	religioso	<input type="checkbox"/>
	altro	<input type="checkbox"/>

DESTINAZIONE PIANO TERRA (prevalente)	residenziale	<input checked="" type="checkbox"/>
	commerciale	<input type="checkbox"/>
	servizi e uffici	<input type="checkbox"/>
	altro	<input type="checkbox"/>

PRESENZA DI EDIFICI	vincolati	<input type="checkbox"/>
	pregevoli	<input type="checkbox"/>
	incongrui	<input type="checkbox"/>
	disabitati	<input type="checkbox"/>
	collabenti	<input type="checkbox"/>
	pubblici	<input type="checkbox"/>
	specialistici	<input type="checkbox"/>

Vista aerea _ scala 1:1000

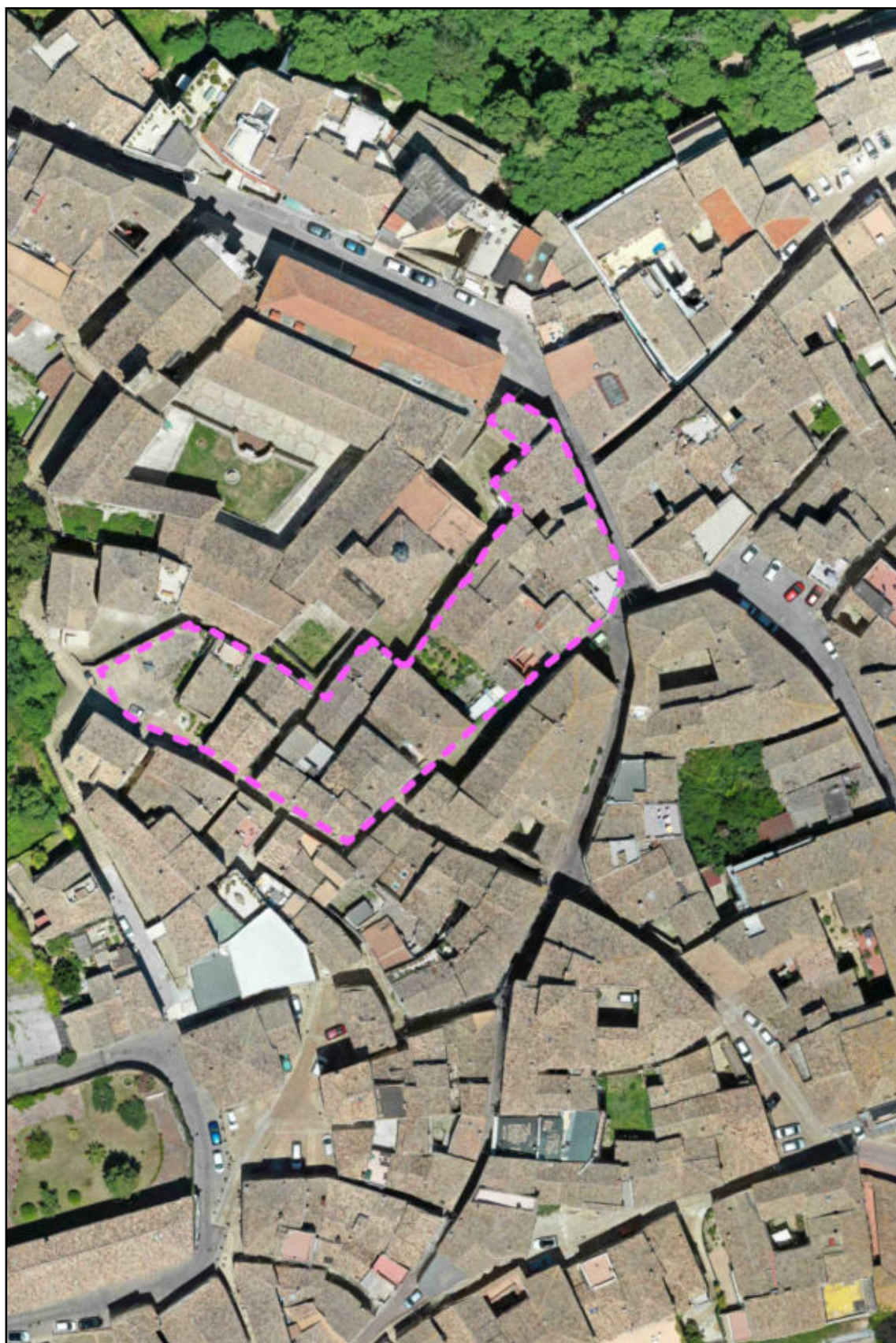

Planimetria catastale _ scala 1:1000

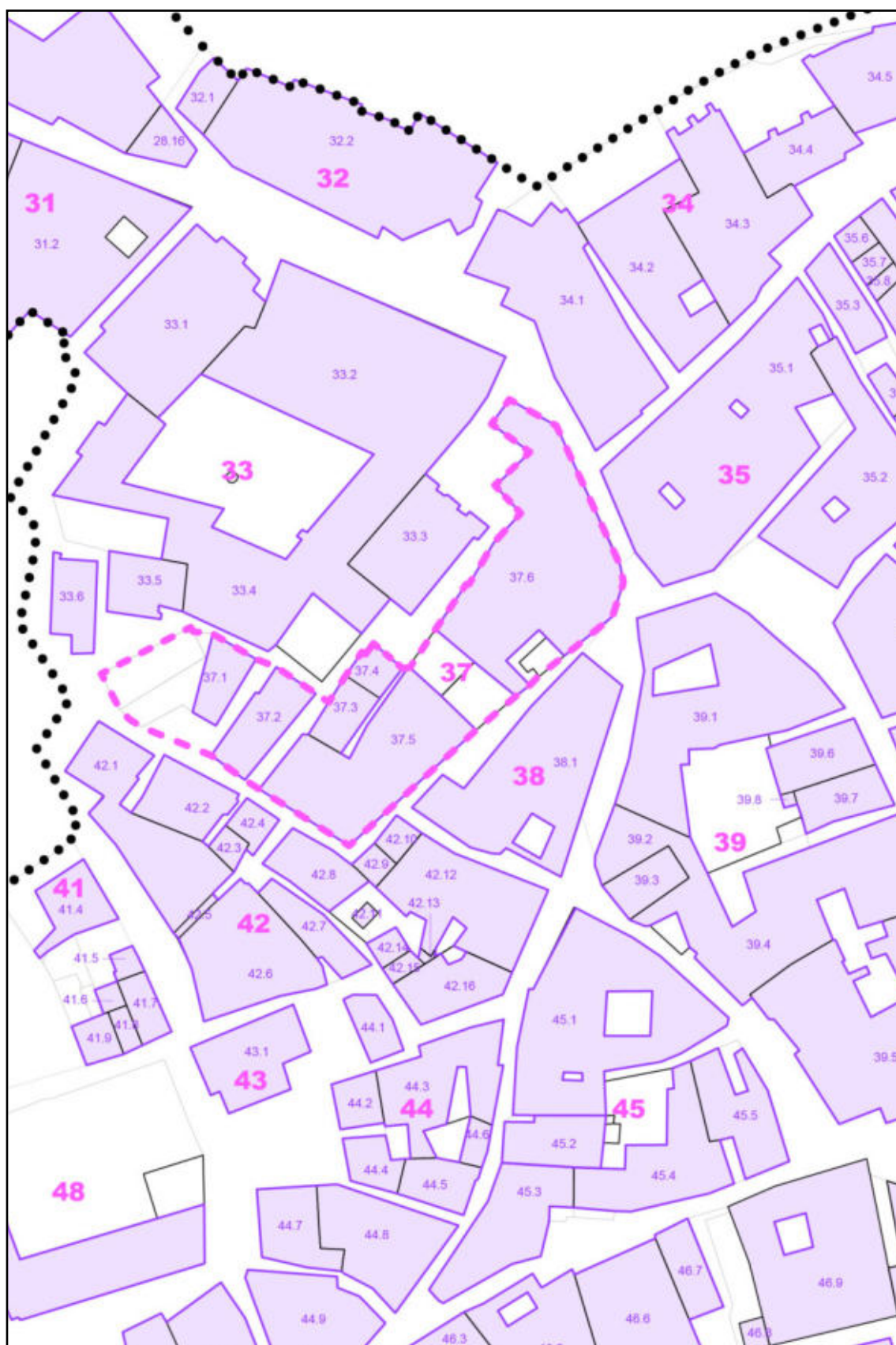

Scheda di indagine sugli isolati

ISOLATO 38

ESTENSIONE	597,13 mq
LUNGHEZZA FRONTI	113,10 m
SUPERFICIE COPERTA	568,61 mq
RAPPORTO DI COPERTURA	95,23 %

STATO DI CONSERVAZIONE (prevalente)	buono	<input type="checkbox"/>
	discreto	<input checked="" type="checkbox"/>
	cattivo	<input type="checkbox"/>
	pessimo	<input type="checkbox"/>

MODALITÀ D'USO (prevalente)	residenziale	<input checked="" type="checkbox"/>
	pubblico	<input type="checkbox"/>
	religioso	<input type="checkbox"/>
	altro	<input type="checkbox"/>

DESTINAZIONE PIANO TERRA (prevalente)	residenziale	<input checked="" type="checkbox"/>
	commerciale	<input type="checkbox"/>
	servizi e uffici	<input type="checkbox"/>
	altro	<input type="checkbox"/>

PRESENZA DI EDIFICI	vincolati	<input type="checkbox"/>
	pregevoli	<input type="checkbox"/>
	incongrui	<input type="checkbox"/>
	disabitati	<input type="checkbox"/>
	collabenti	<input type="checkbox"/>
	pubblici	<input type="checkbox"/>
	specialistici	<input type="checkbox"/>

Vista aerea _ scala 1:1000

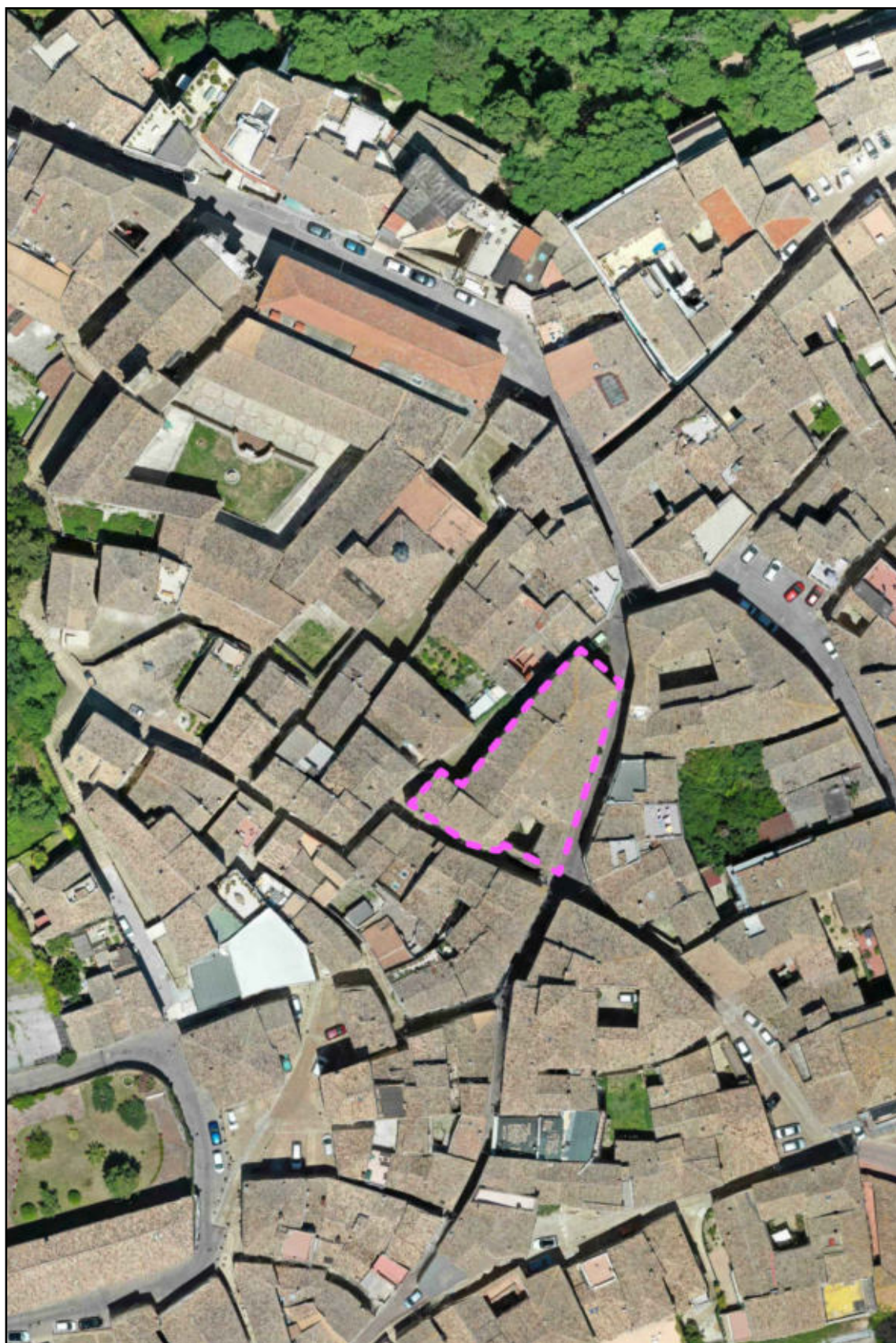

Planimetria catastale _ scala 1:1000

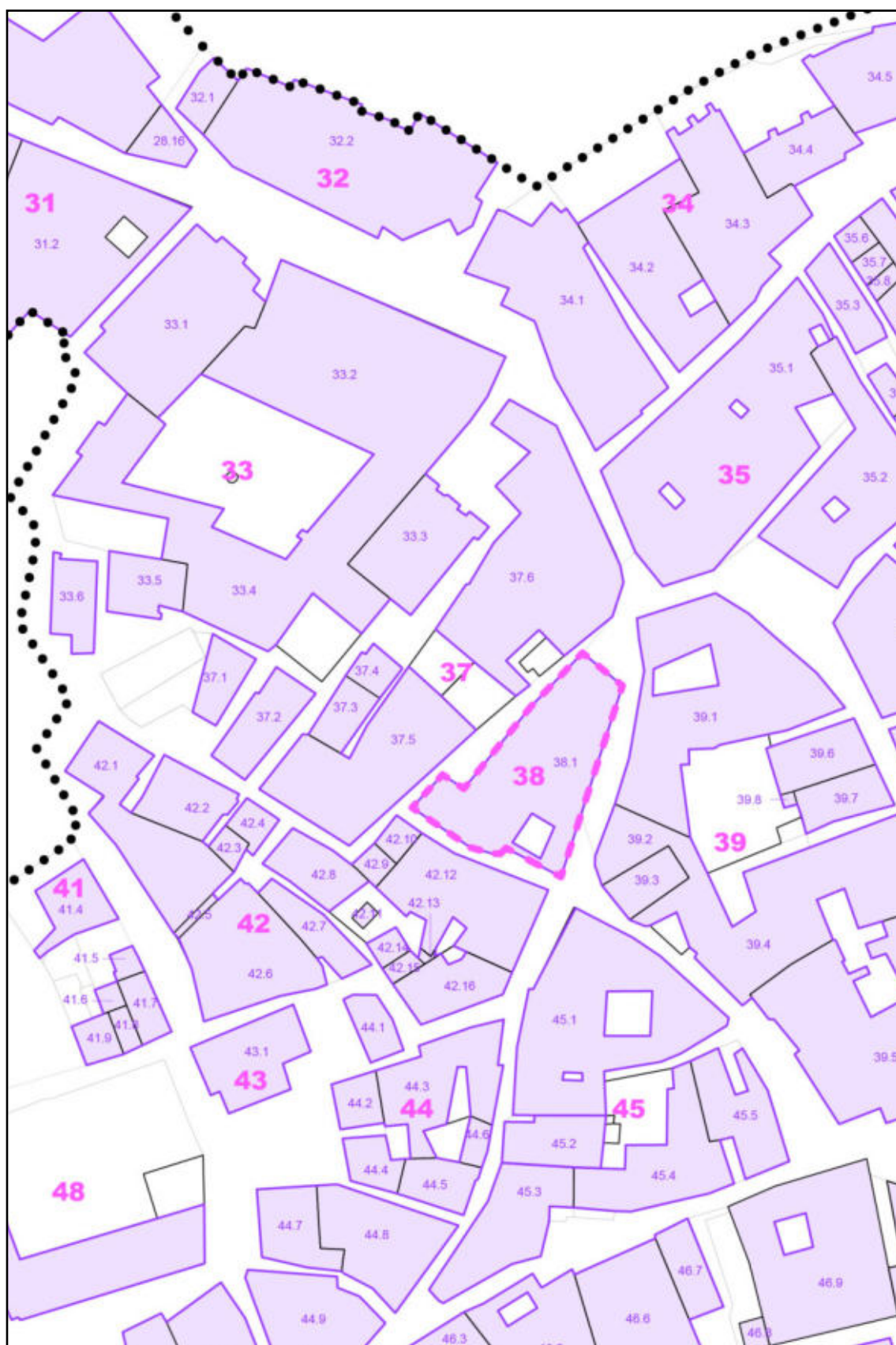

Scheda di indagine sugli isolati

ISOLATO 39

ESTENSIONE	3224,43 mq
LUNGHEZZA FRONTI	246,92 m
SUPERFICIE COPERTA	2566,13 mq
RAPPORTO DI COPERTURA	79,58 %

STATO DI CONSERVAZIONE (prevalente)	buono	<input type="checkbox"/>
	discreto	<input checked="" type="checkbox"/>
	cattivo	<input type="checkbox"/>
	pessimo	<input type="checkbox"/>

MODALITÀ D'USO (prevalente)	residenziale	<input checked="" type="checkbox"/>
	pubblico	<input type="checkbox"/>
	religioso	<input type="checkbox"/>
	altro	<input type="checkbox"/>

DESTINAZIONE PIANO TERRA (prevalente)	residenziale	<input checked="" type="checkbox"/>
	commerciale	<input type="checkbox"/>
	servizi e uffici	<input type="checkbox"/>
	altro	<input type="checkbox"/>

PRESENZA DI EDIFICI	vincolati	<input type="checkbox"/>
	pregevoli	<input type="checkbox"/>
	incongrui	<input type="checkbox"/>
	disabitati	<input checked="" type="checkbox"/>
	collabenti	<input type="checkbox"/>
	pubblici	<input type="checkbox"/>
	specialistici	<input type="checkbox"/>

EDIFICI VINCOLATI	Palazzo Teseo Castiglione
-------------------	---------------------------

Vista aerea _ scala 1:1000

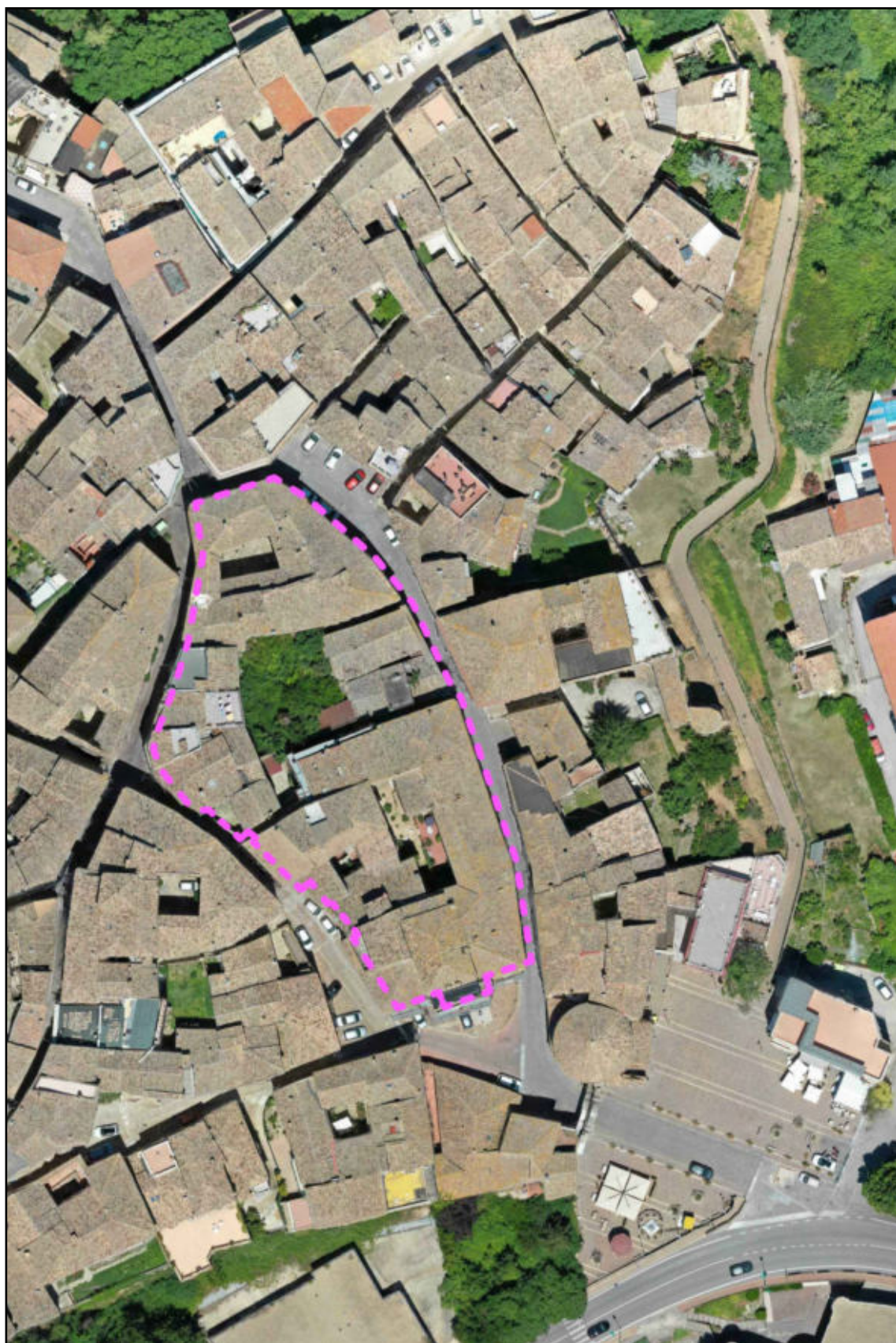

Planimetria catastale _ scala 1:1000

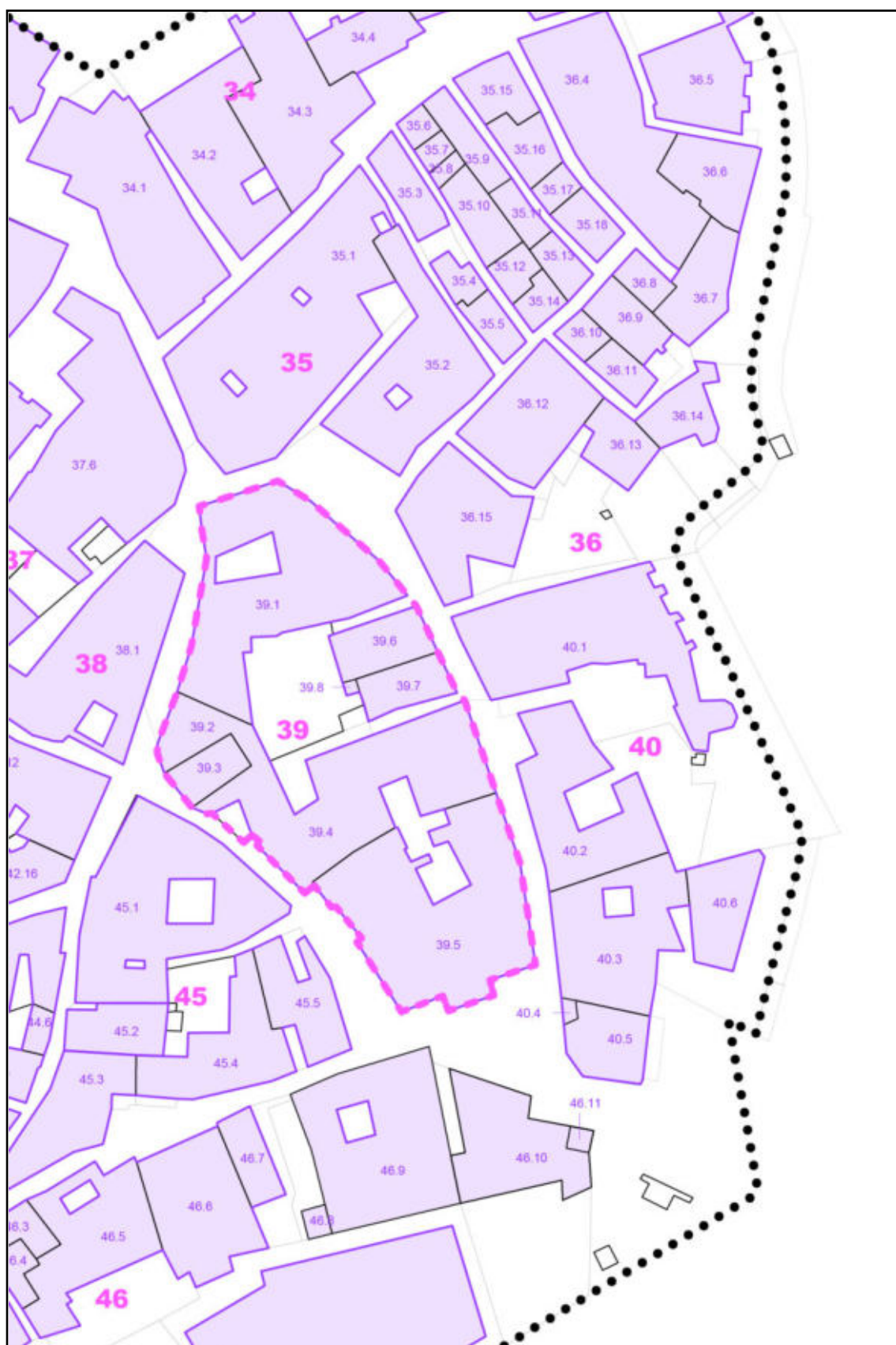

Scheda di indagine sugli isolati

ISOLATO 40

ESTENSIONE	3043,74 mq
LUNGHEZZA FRONTI	257,74 m
SUPERFICIE COPERTA	1795,22 mq
RAPPORTO DI COPERTURA	58,98 %

STATO DI CONSERVAZIONE (prevalente)	buono	<input type="checkbox"/>
	discreto	<input checked="" type="checkbox"/>
	cattivo	<input type="checkbox"/>
	pessimo	<input type="checkbox"/>

MODALITÀ D'USO (prevalente)	residenziale	<input checked="" type="checkbox"/>
	pubblico	<input type="checkbox"/>
	religioso	<input type="checkbox"/>
	altro	<input type="checkbox"/>

DESTINAZIONE PIANO TERRA (prevalente)	residenziale	<input checked="" type="checkbox"/>
	commerciale	<input type="checkbox"/>
	servizi e uffici	<input type="checkbox"/>
	altro	<input type="checkbox"/>

PRESENZA DI EDIFICI	vincolati	<input checked="" type="checkbox"/>
	pregevoli	<input type="checkbox"/>
	incongrui	<input type="checkbox"/>
	disabitati	<input checked="" type="checkbox"/>
	collabenti	<input type="checkbox"/>
	pubblici	<input type="checkbox"/>
	specialistici	<input type="checkbox"/>

EDIFICI VINCOLATI	Chiesa San Nicola
-------------------	-------------------

Vista aerea _ scala 1:1000

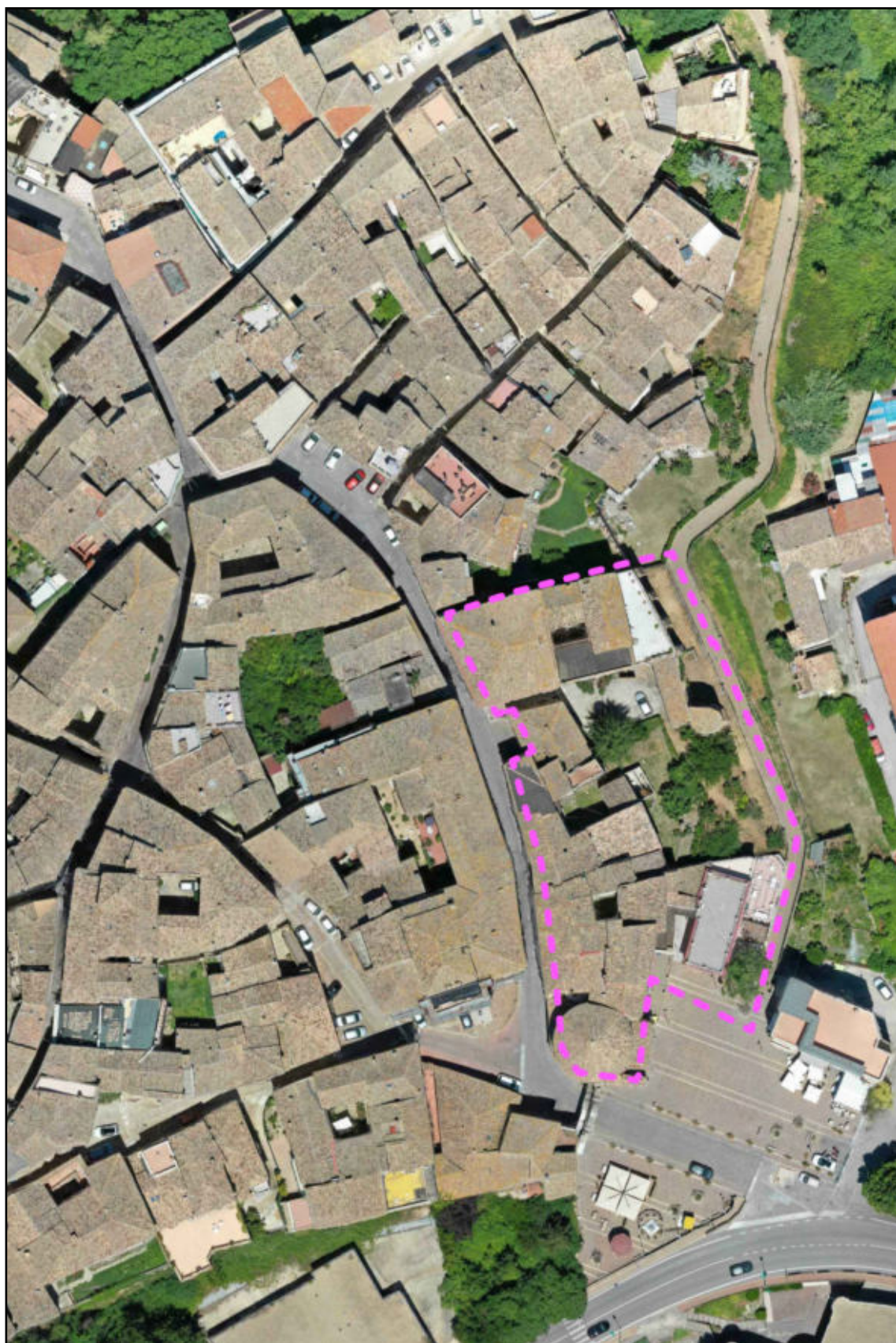

Planimetria catastale _ scala 1:1000

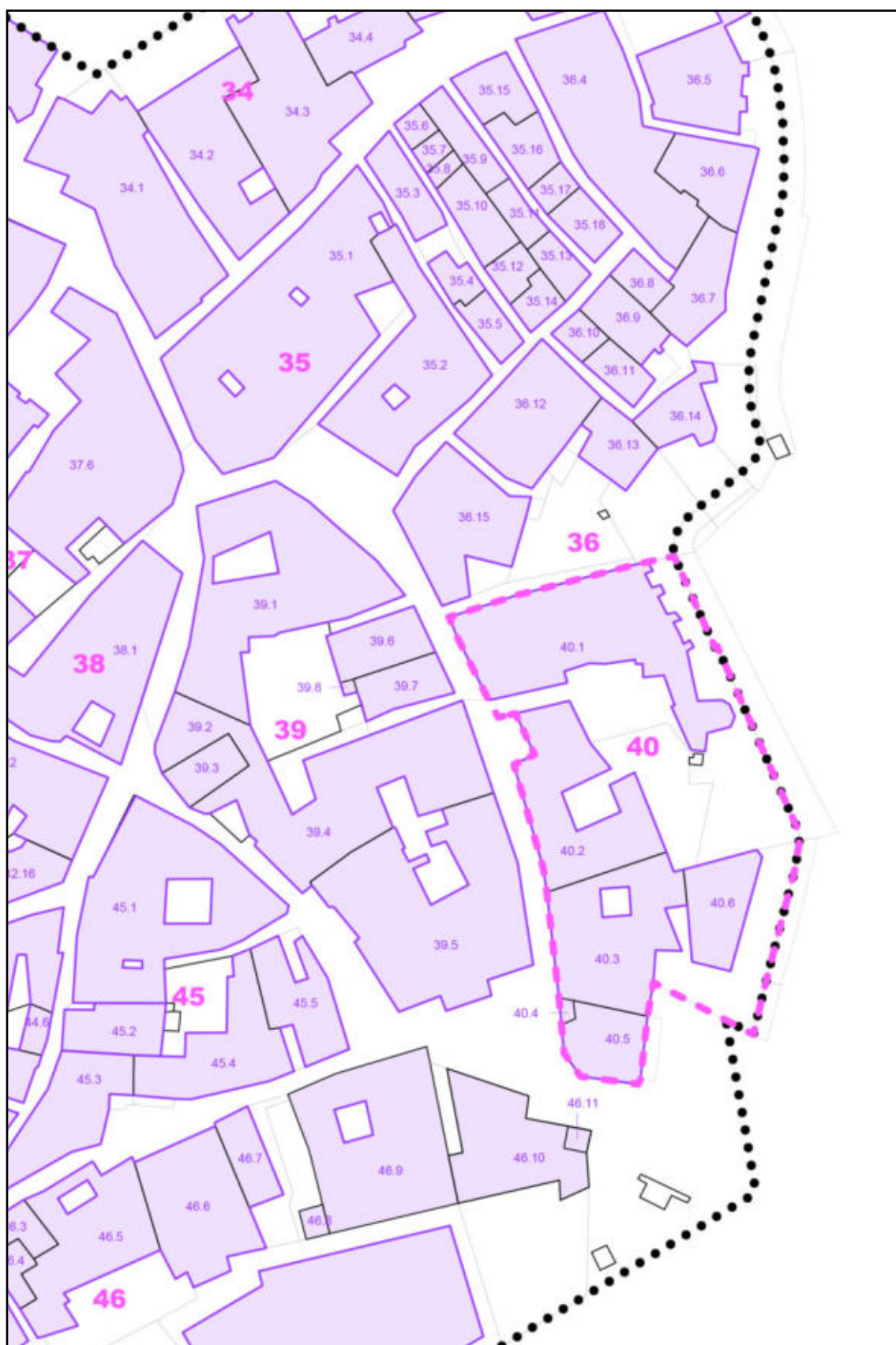

Scheda di indagine sugli isolati

ISOLATO 41

ESTENSIONE	519,56 mq
LUNGHEZZA FRONTI	99,97 m
SUPERFICIE COPERTA	280,37 mq
RAPPORTO DI COPERTURA	53,96 %

STATO DI CONSERVAZIONE (prevalente)	buono	<input checked="" type="checkbox"/>
	discreto	<input type="checkbox"/>
	cattivo	<input type="checkbox"/>
	pessimo	<input type="checkbox"/>

MODALITÀ D'USO (prevalente)	residenziale	<input checked="" type="checkbox"/>
	pubblico	<input type="checkbox"/>
	religioso	<input type="checkbox"/>
	altro	<input type="checkbox"/>

DESTINAZIONE PIANO TERRA (prevalente)	residenziale	<input checked="" type="checkbox"/>
	commerciale	<input type="checkbox"/>
	servizi e uffici	<input type="checkbox"/>
	altro	<input type="checkbox"/>

PRESENZA DI EDIFICI	vincolati	<input type="checkbox"/>
	pregevoli	<input type="checkbox"/>
	incongrui	<input type="checkbox"/>
	disabitati	<input type="checkbox"/>
	collabenti	<input type="checkbox"/>
	pubblici	<input type="checkbox"/>
	specialistici	<input type="checkbox"/>

Vista aerea _ scala 1:1000

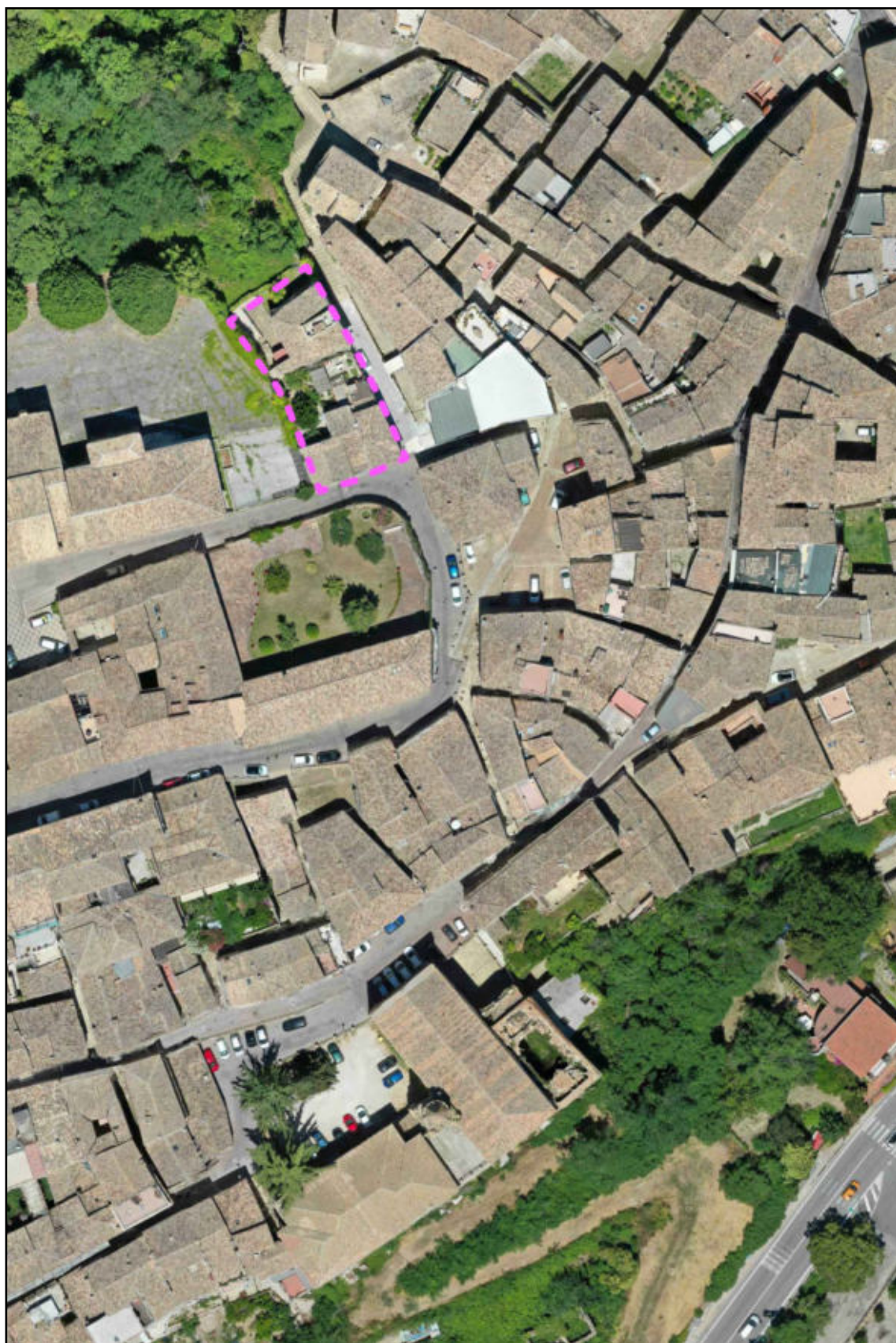

Planimetria catastale _ scala 1:1000

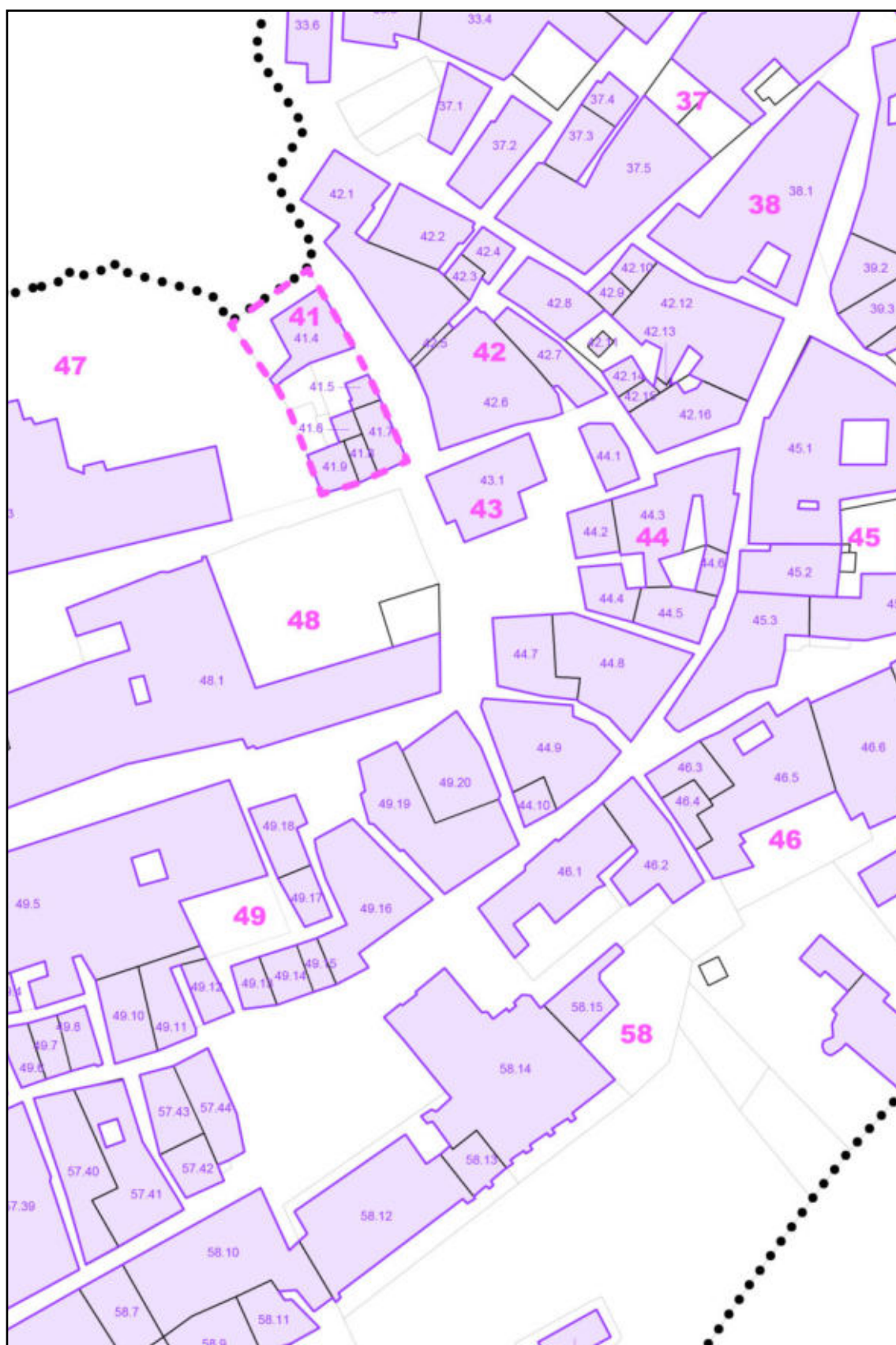

Scheda di indagine sugli isolati

ISOLATO 42

ESTENSIONE	1952,89 mq
LUNGHEZZA FRONTI	228,19 m
SUPERFICIE COPERTA	1717,51 mq
RAPPORTO DI COPERTURA	87,94 %

STATO DI CONSERVAZIONE (prevalente)	buono	<input checked="" type="checkbox"/>
	discreto	<input type="checkbox"/>
	cattivo	<input type="checkbox"/>
	pessimo	<input type="checkbox"/>

MODALITÀ D'USO (prevalente)	residenziale	<input checked="" type="checkbox"/>
	pubblico	<input type="checkbox"/>
	religioso	<input type="checkbox"/>
	altro	<input type="checkbox"/>

DESTINAZIONE PIANO TERRA (prevalente)	residenziale	<input checked="" type="checkbox"/>
	commerciale	<input type="checkbox"/>
	servizi e uffici	<input type="checkbox"/>
	altro	<input type="checkbox"/>

PRESENZA DI EDIFICI	vincolati	<input type="checkbox"/>
	pregevoli	<input type="checkbox"/>
	incongrui	<input checked="" type="checkbox"/>
	disabitati	<input type="checkbox"/>
	collabenti	<input type="checkbox"/>
	pubblici	<input type="checkbox"/>
	specialistici	<input type="checkbox"/>

Vista aerea _ scala 1:1000

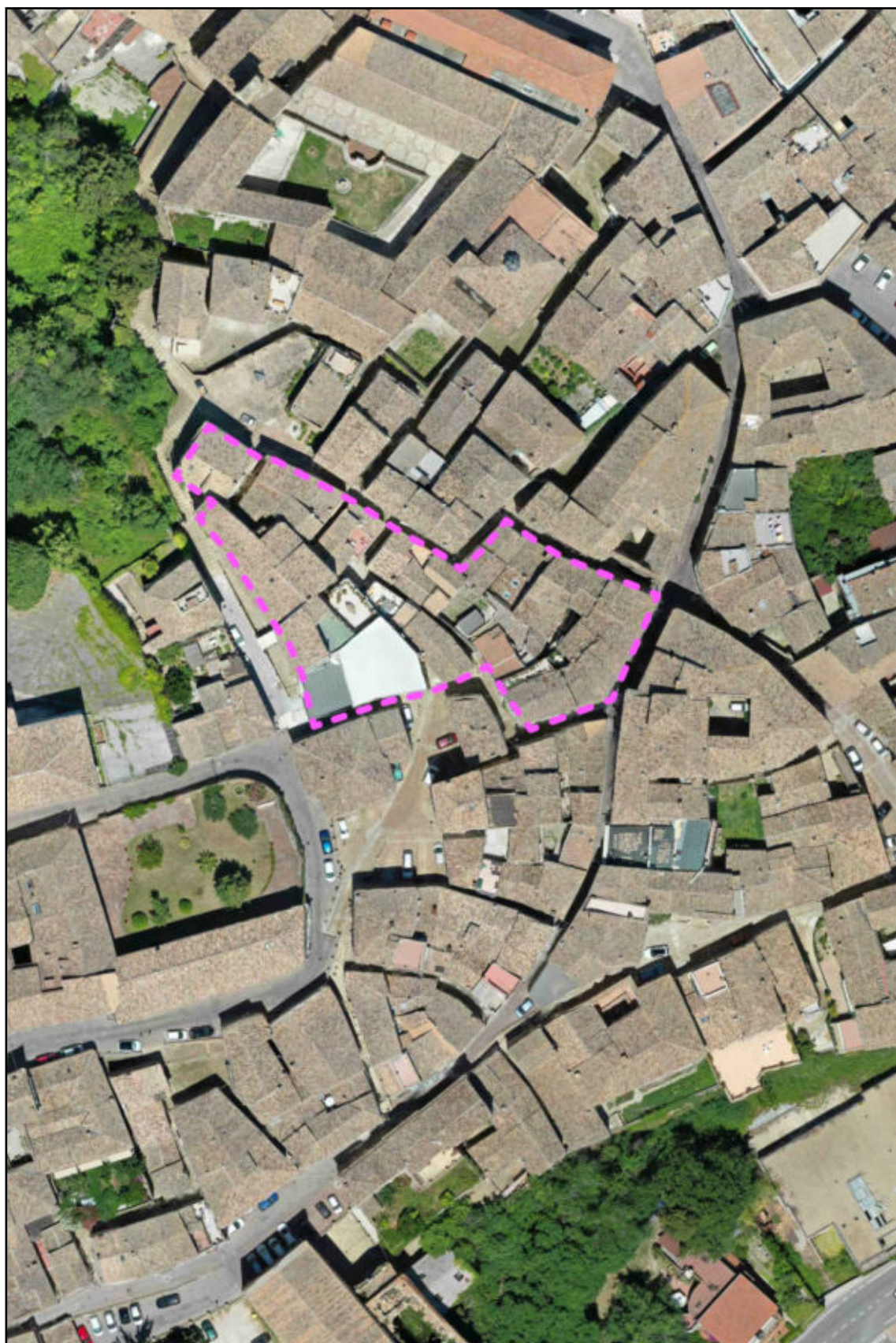

Planimetria catastale _ scala 1:1000

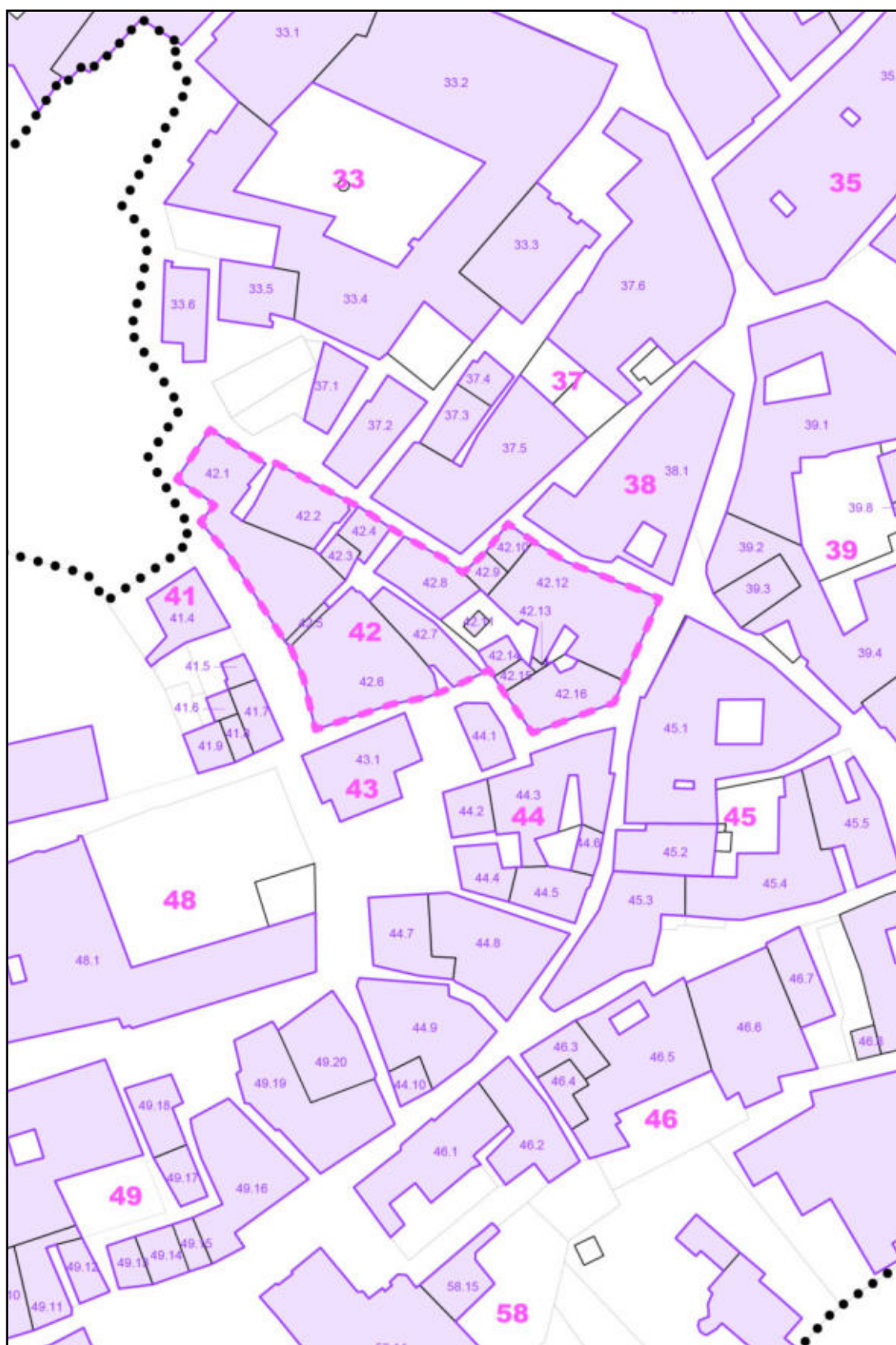

Scheda di indagine sugli isolati

ISOLATO 43

ESTENSIONE	205,69 mq
LUNGHEZZA FRONTI	61,99 m
SUPERFICIE COPERTA	205,69 mq
RAPPORTO DI COPERTURA	100 %

STATO DI CONSERVAZIONE (prevalente)	buono	<input checked="" type="checkbox"/>
	discreto	<input type="checkbox"/>
	cattivo	<input type="checkbox"/>
	pessimo	<input type="checkbox"/>

MODALITÀ D'USO (prevalente)	residenziale	<input checked="" type="checkbox"/>
	pubblico	<input type="checkbox"/>
	religioso	<input type="checkbox"/>
	altro	<input type="checkbox"/>

DESTINAZIONE PIANO TERRA (prevalente)	residenziale	<input checked="" type="checkbox"/>
	commerciale	<input type="checkbox"/>
	servizi e uffici	<input type="checkbox"/>
	altro	<input type="checkbox"/>

PRESENZA DI EDIFICI	vincolati	<input checked="" type="checkbox"/>
	pregevoli	<input type="checkbox"/>
	incongrui	<input type="checkbox"/>
	disabitati	<input type="checkbox"/>
	collabenti	<input type="checkbox"/>
	pubblici	<input type="checkbox"/>
	specialistici	<input type="checkbox"/>

EDIFICI VINCOLATI	Vico Tre Colonne
-------------------	------------------

Vista aerea _ scala 1:1000

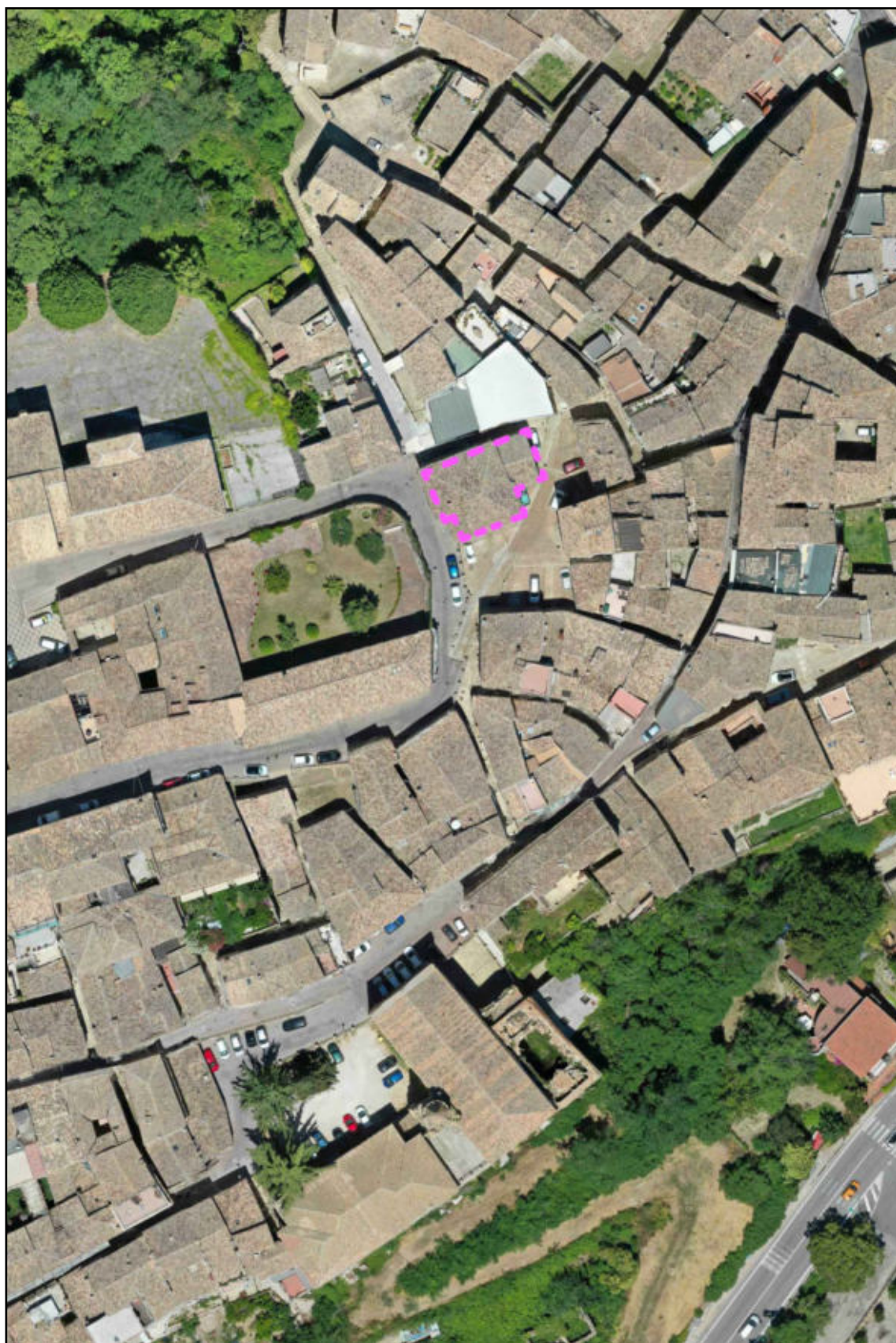

Scheda di indagine sugli isolati

ISOLATO 44

ESTENSIONE	1483,70 mq
LUNGHEZZA FRONTI	203,59 m
SUPERFICIE COPERTA	1298,56 mq
RAPPORTO DI COPERTURA	87,52 %

STATO DI CONSERVAZIONE (prevalente)	buono	<input type="checkbox"/>
	discreto	<input checked="" type="checkbox"/>
	cattivo	<input type="checkbox"/>
	pessimo	<input type="checkbox"/>

MODALITÀ D'USO (prevalente)	residenziale	<input checked="" type="checkbox"/>
	pubblico	<input type="checkbox"/>
	religioso	<input type="checkbox"/>
	altro	<input type="checkbox"/>

DESTINAZIONE PIANO TERRA (prevalente)	residenziale	<input checked="" type="checkbox"/>
	commerciale	<input type="checkbox"/>
	servizi e uffici	<input type="checkbox"/>
	altro	<input type="checkbox"/>

PRESENZA DI EDIFICI	vincolati	<input checked="" type="checkbox"/>
	pregevoli	<input type="checkbox"/>
	incongrui	<input type="checkbox"/>
	disabitati	<input type="checkbox"/>
	collabenti	<input type="checkbox"/>
	pubblici	<input type="checkbox"/>
	specialistici	<input type="checkbox"/>

EDIFICI VINCOLATI	Casa in mattoni del Trecento
-------------------	------------------------------

Vista aerea _ scala 1:1000



Planimetria catastale _ scala 1:1000

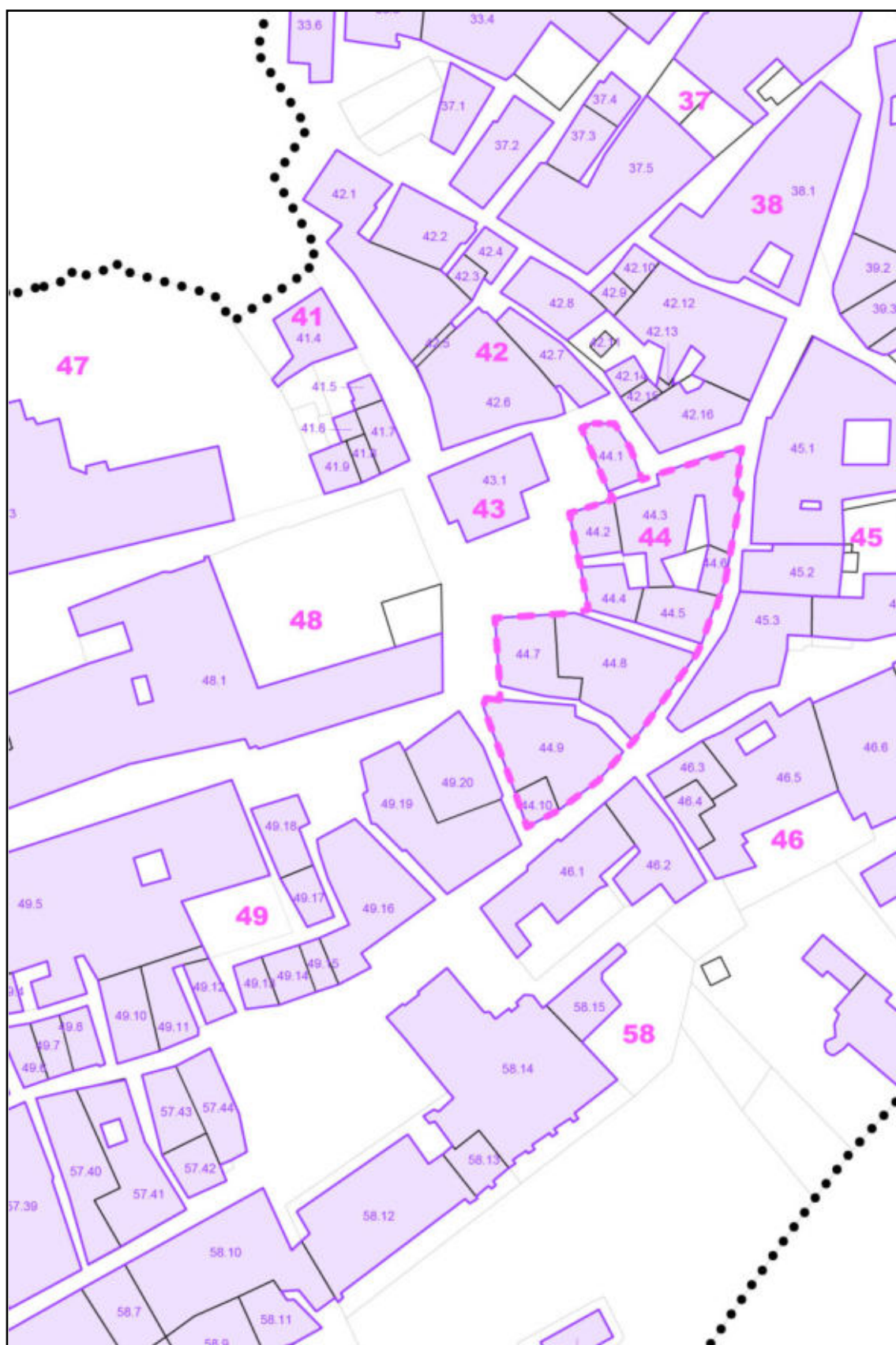

Scheda di indagine sugli isolati

ISOLATO 45

ESTENSIONE	1835,63 mq
LUNGHEZZA FRONTI	200,36 m
SUPERFICIE COPERTA	1547,17 mq
RAPPORTO DI COPERTURA	84,28 %

STATO DI CONSERVAZIONE (prevalente)	buono	<input type="checkbox"/>
	discreto	<input checked="" type="checkbox"/>
	cattivo	<input type="checkbox"/>
	pessimo	<input type="checkbox"/>

MODALITÀ D'USO (prevalente)	residenziale	<input checked="" type="checkbox"/>
	pubblico	<input type="checkbox"/>
	religioso	<input type="checkbox"/>
	altro	<input type="checkbox"/>

DESTINAZIONE PIANO TERRA (prevalente)	residenziale	<input checked="" type="checkbox"/>
	commerciale	<input type="checkbox"/>
	servizi e uffici	<input type="checkbox"/>
	altro	<input type="checkbox"/>

PRESENZA DI EDIFICI	vincolati	<input checked="" type="checkbox"/>
	pregevoli	<input type="checkbox"/>
	incongrui	<input type="checkbox"/>
	disabitati	<input type="checkbox"/>
	collabenti	<input type="checkbox"/>
	pubblici	<input type="checkbox"/>
	specialistici	<input type="checkbox"/>

EDIFICI VINCOLATI	Cortile
-------------------	---------

Vista aerea _ scala 1:1000

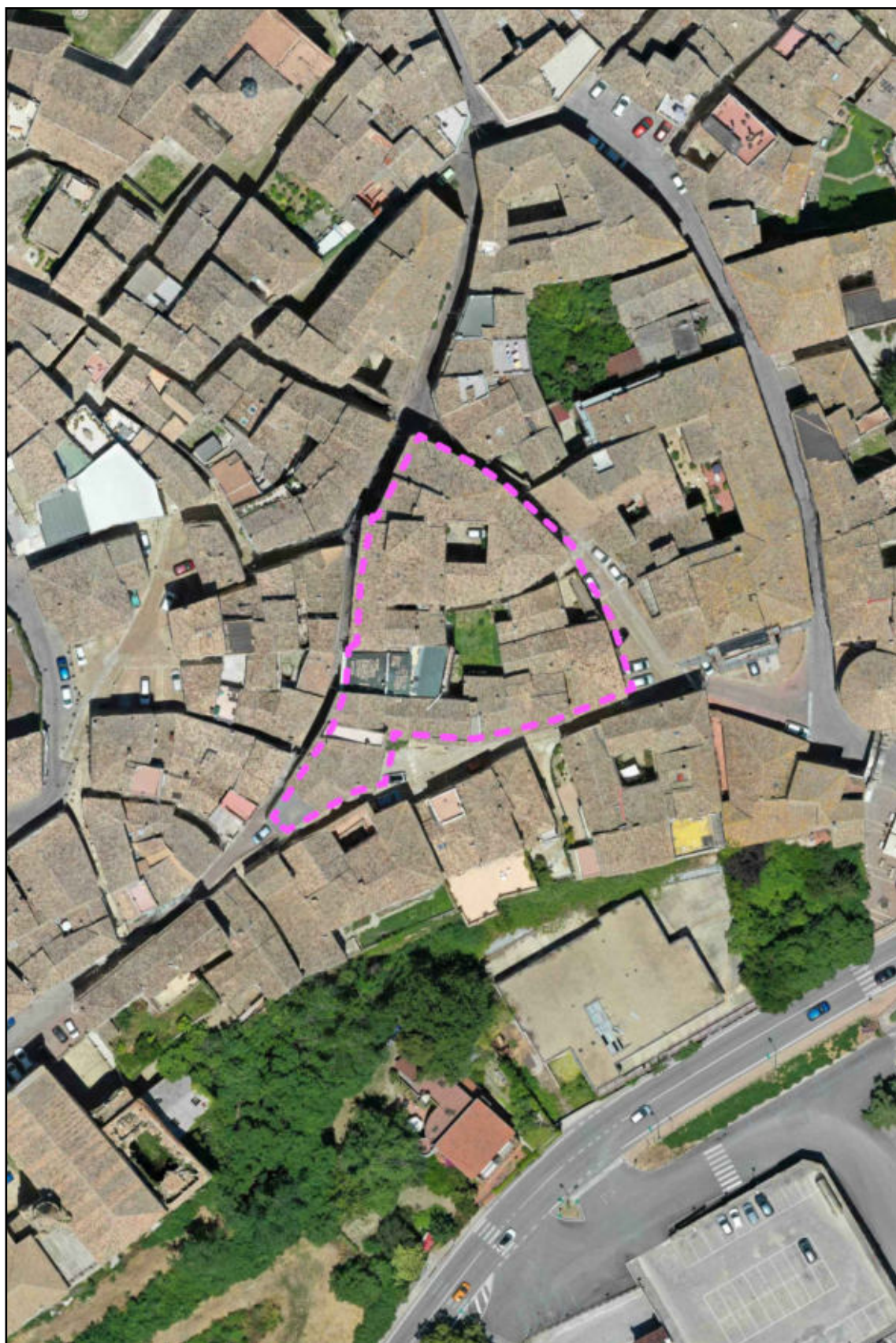

Planimetria catastale _ scala 1:1000

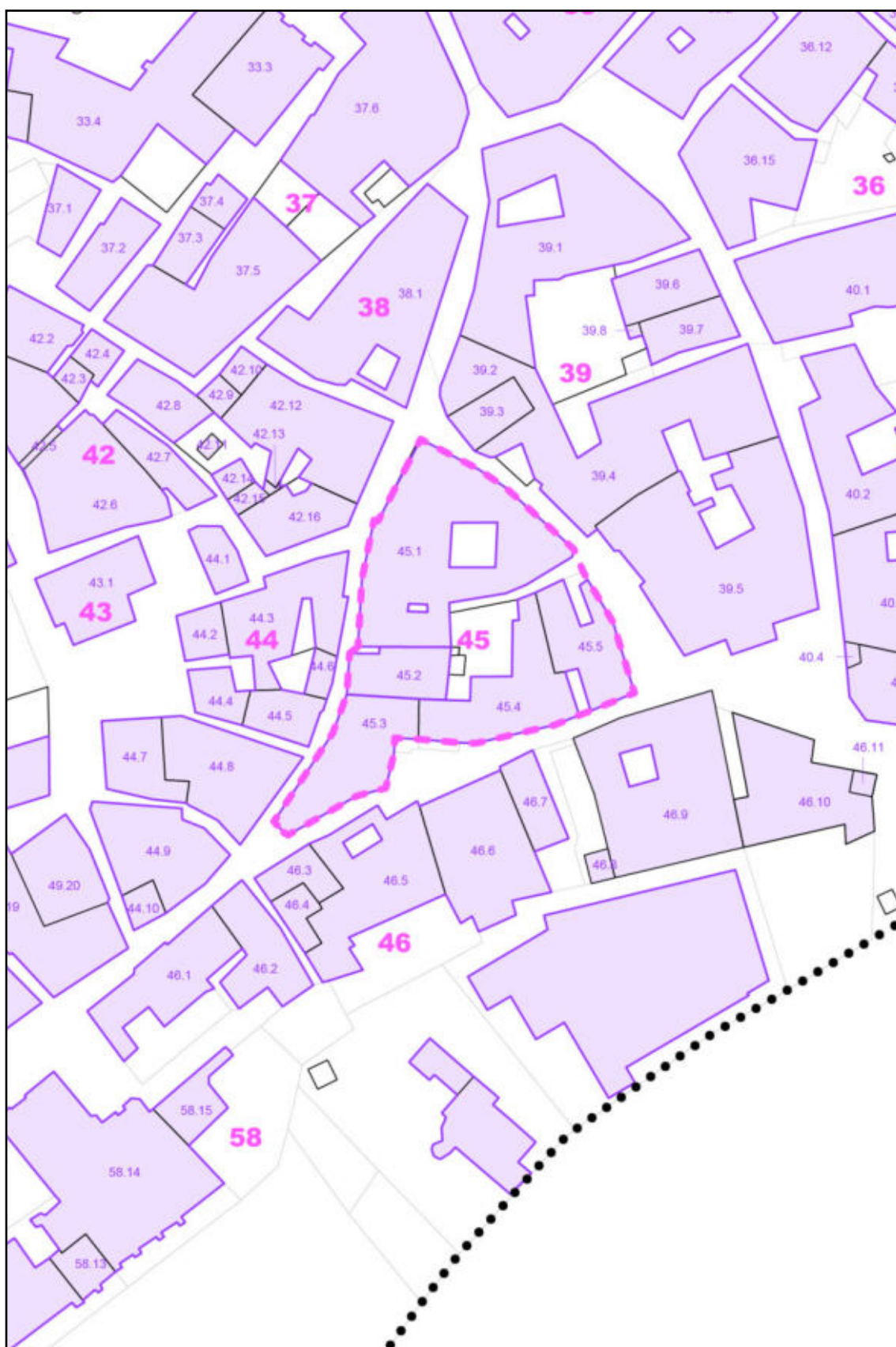

Scheda di indagine sugli isolati

ISOLATO 46

ESTENSIONE	2913,90 mq
LUNGHEZZA FRONTI	361,90 m
SUPERFICIE COPERTA	2280,55 mq
RAPPORTO DI COPERTURA	78,26 %

STATO DI CONSERVAZIONE (prevalente)	buono	<input type="checkbox"/>
	discreto	<input checked="" type="checkbox"/>
	cattivo	<input type="checkbox"/>
	pessimo	<input type="checkbox"/>

MODALITÀ D'USO (prevalente)	residenziale	<input checked="" type="checkbox"/>
	pubblico	<input type="checkbox"/>
	religioso	<input type="checkbox"/>
	altro	<input type="checkbox"/>

DESTINAZIONE PIANO TERRA (prevalente)	residenziale	<input checked="" type="checkbox"/>
	commerciale	<input type="checkbox"/>
	servizi e uffici	<input checked="" type="checkbox"/>
	altro	<input type="checkbox"/>

PRESENZA DI EDIFICI	vincolati	<input checked="" type="checkbox"/>
	pregevoli	<input type="checkbox"/>
	incongrui	<input type="checkbox"/>
	disabitati	<input type="checkbox"/>
	collabenti	<input type="checkbox"/>
	pubblici	<input type="checkbox"/>
	specialistici	<input type="checkbox"/>

EDIFICI VINCOLATI	Torre urbica
-------------------	--------------

Vista aerea _ scala 1:1000

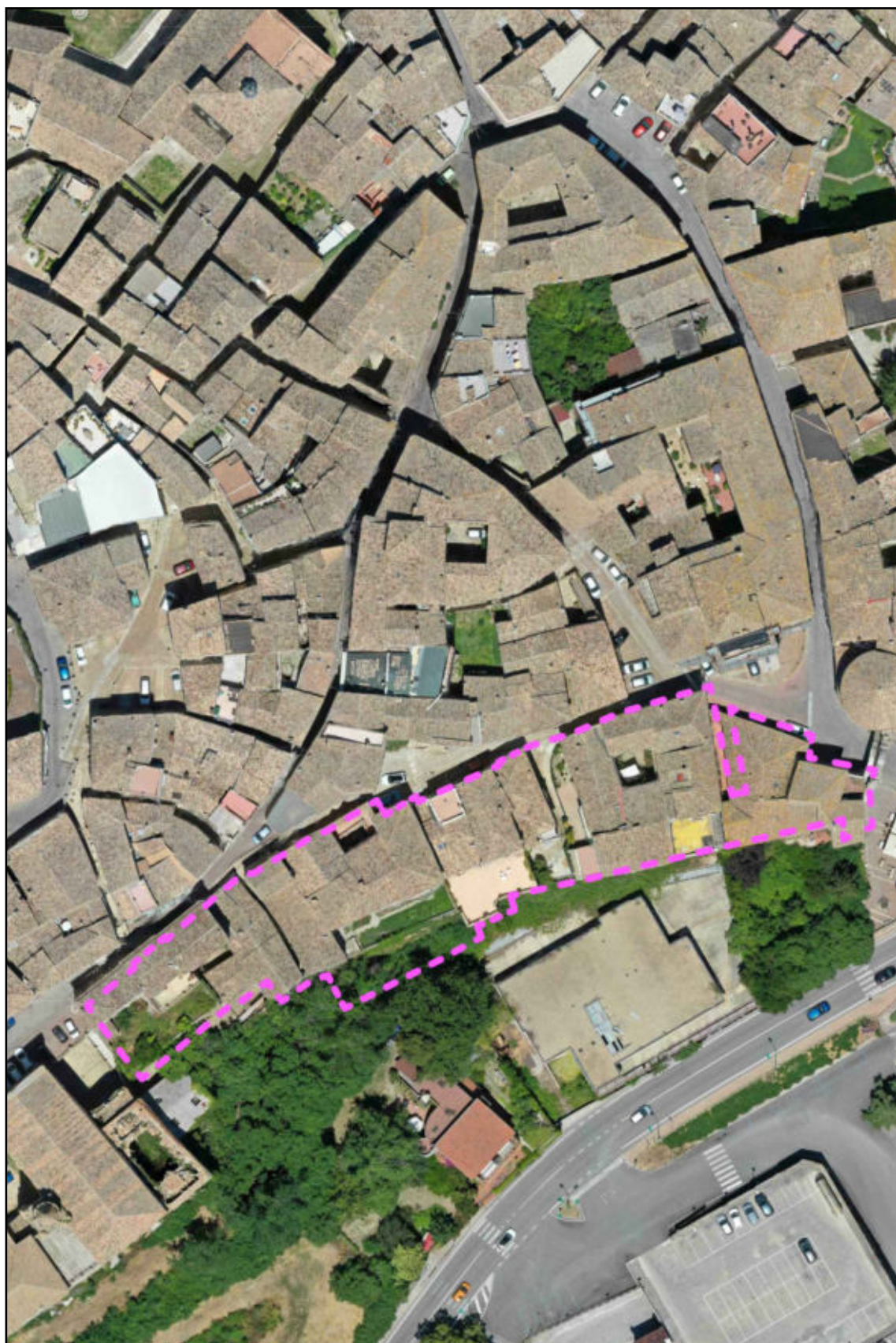

Planimetria catastale _ scala 1:1000

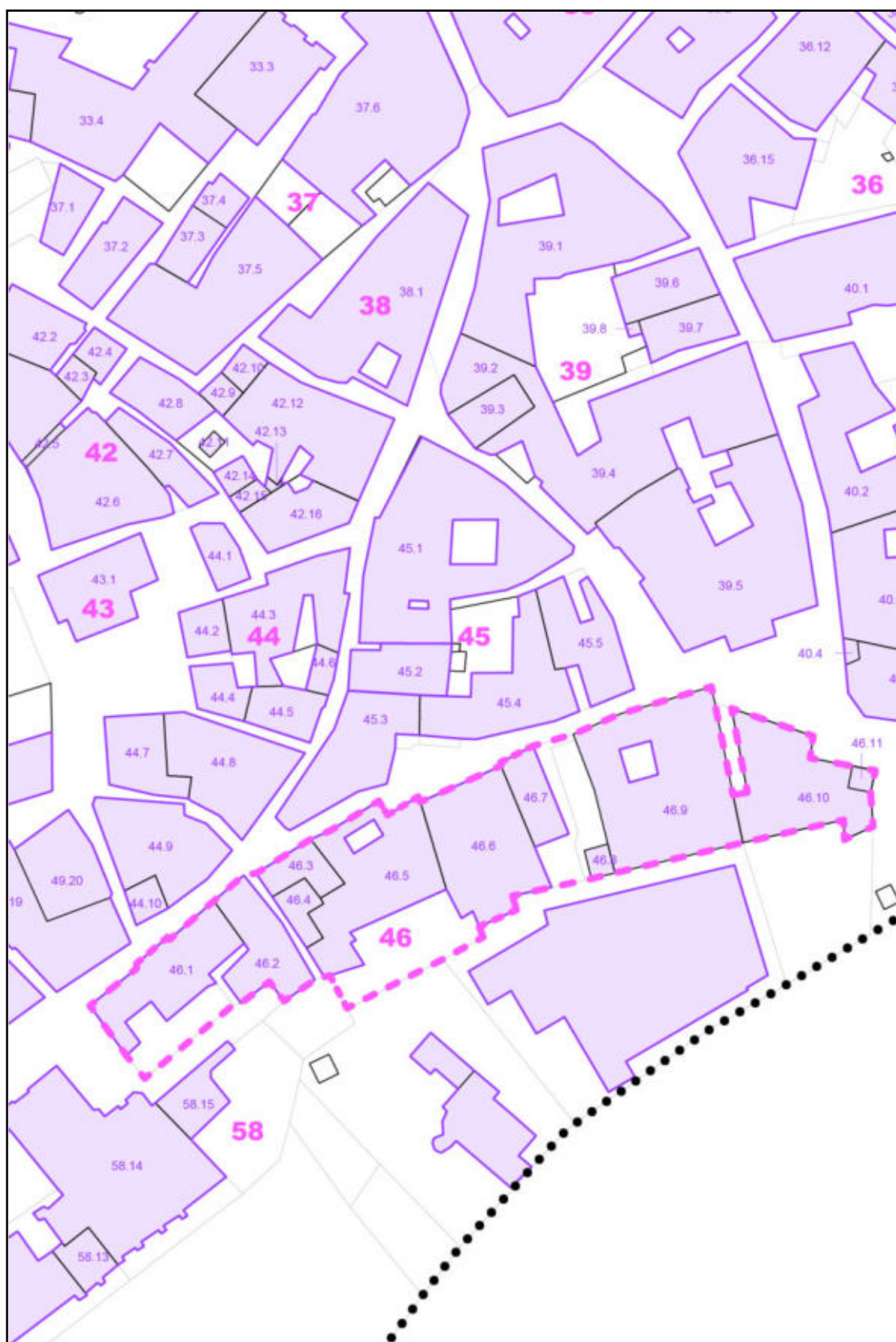

Scheda di indagine sugli isolati

ISOLATO 47

ESTENSIONE	7204,47 mq
LUNGHEZZA FRONTI	431,47 m
SUPERFICIE COPERTA	3217,93 mq
RAPPORTO DI COPERTURA	44,66 %

STATO DI CONSERVAZIONE (prevalente)	buono	<input type="checkbox"/>
	discreto	<input checked="" type="checkbox"/>
	cattivo	<input type="checkbox"/>
	pessimo	<input type="checkbox"/>

MODALITÀ D'USO (prevalente)	residenziale	<input checked="" type="checkbox"/>
	pubblico	<input type="checkbox"/>
	religioso	<input type="checkbox"/>
	altro	<input type="checkbox"/>

DESTINAZIONE PIANO TERRA (prevalente)	residenziale	<input checked="" type="checkbox"/>
	commerciale	<input type="checkbox"/>
	servizi e uffici	<input checked="" type="checkbox"/>
	altro	<input type="checkbox"/>

PRESENZA DI EDIFICI	vincolati	<input checked="" type="checkbox"/>
	pregevoli	<input type="checkbox"/>
	incongrui	<input type="checkbox"/>
	disabitati	<input type="checkbox"/>
	collabenti	<input checked="" type="checkbox"/>
	pubblici	<input type="checkbox"/>
	specialistici	<input type="checkbox"/>

EDIFICI VINCOLATI	Museo Archeologico Cattedrale Museo civico diocesano
-------------------	------------------------------------------------------------

Vista aerea _ scala 1:1000



Planimetria catastale _ scala 1:1000



Scheda di indagine sugli isolati

ISOLATO 48

ESTENSIONE	2850,47 mq
LUNGHEZZA FRONTI	286,17 m
SUPERFICIE COPERTA	1778,92 mq
RAPPORTO DI COPERTURA	62,41 %

STATO DI CONSERVAZIONE (prevalente)	buono	<input type="checkbox"/>
	discreto	<input checked="" type="checkbox"/>
	cattivo	<input type="checkbox"/>
	pessimo	<input type="checkbox"/>

MODALITÀ D'USO (prevalente)	residenziale	<input checked="" type="checkbox"/>
	pubblico	<input type="checkbox"/>
	religioso	<input type="checkbox"/>
	altro	<input type="checkbox"/>

DESTINAZIONE PIANO TERRA (prevalente)	residenziale	<input checked="" type="checkbox"/>
	commerciale	<input type="checkbox"/>
	servizi e uffici	<input type="checkbox"/>
	altro	<input type="checkbox"/>

PRESENZA DI EDIFICI	vincolati	<input checked="" type="checkbox"/>
	pregevoli	<input type="checkbox"/>
	incongrui	<input type="checkbox"/>
	disabitati	<input type="checkbox"/>
	collabenti	<input type="checkbox"/>
	pubblici	<input type="checkbox"/>
	specialistici	<input type="checkbox"/>

EDIFICI VINCOLATI	Palazzo De Leone
-------------------	------------------

Vista aerea _ scala 1:1000

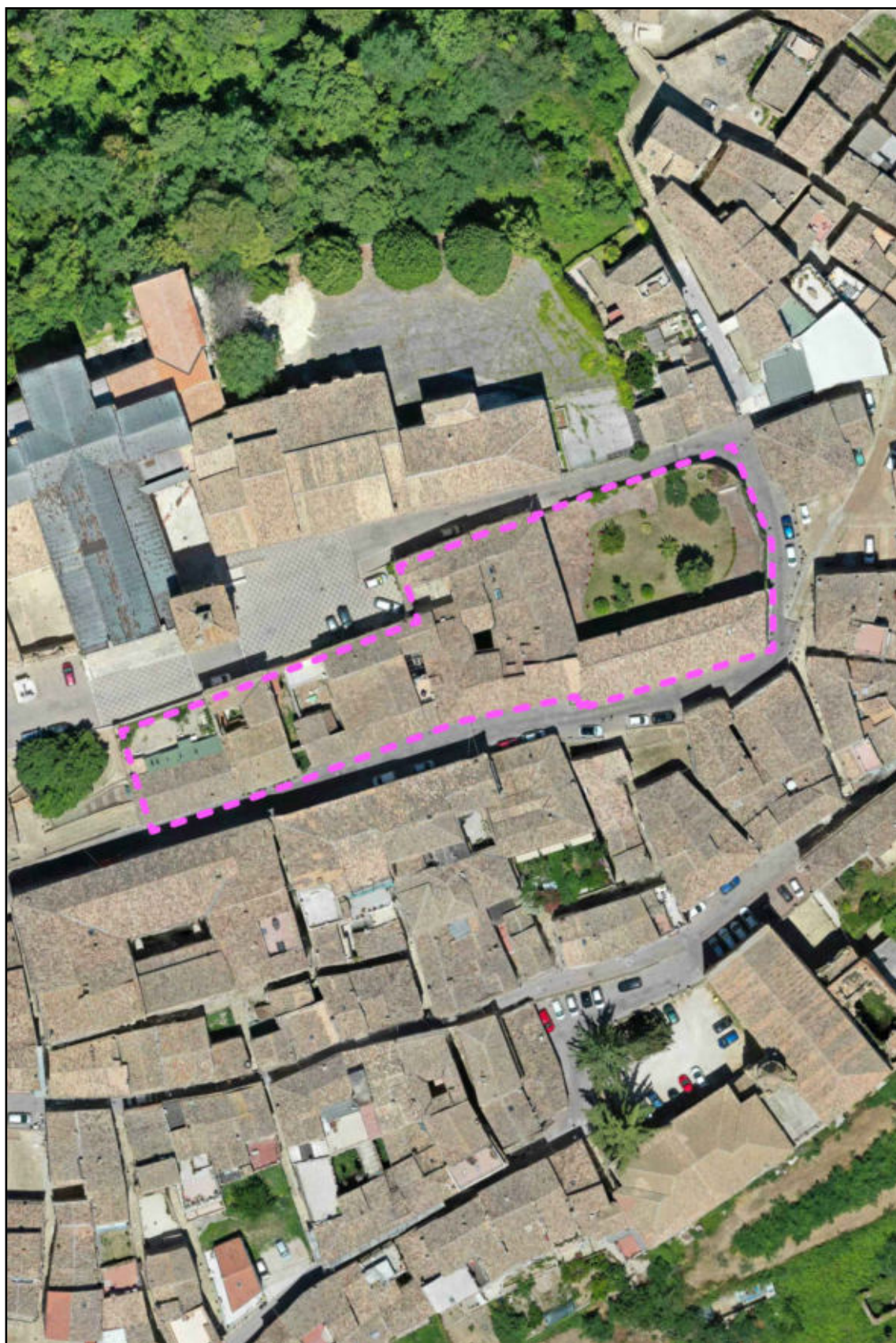

Planimetria catastale _ scala 1:1000

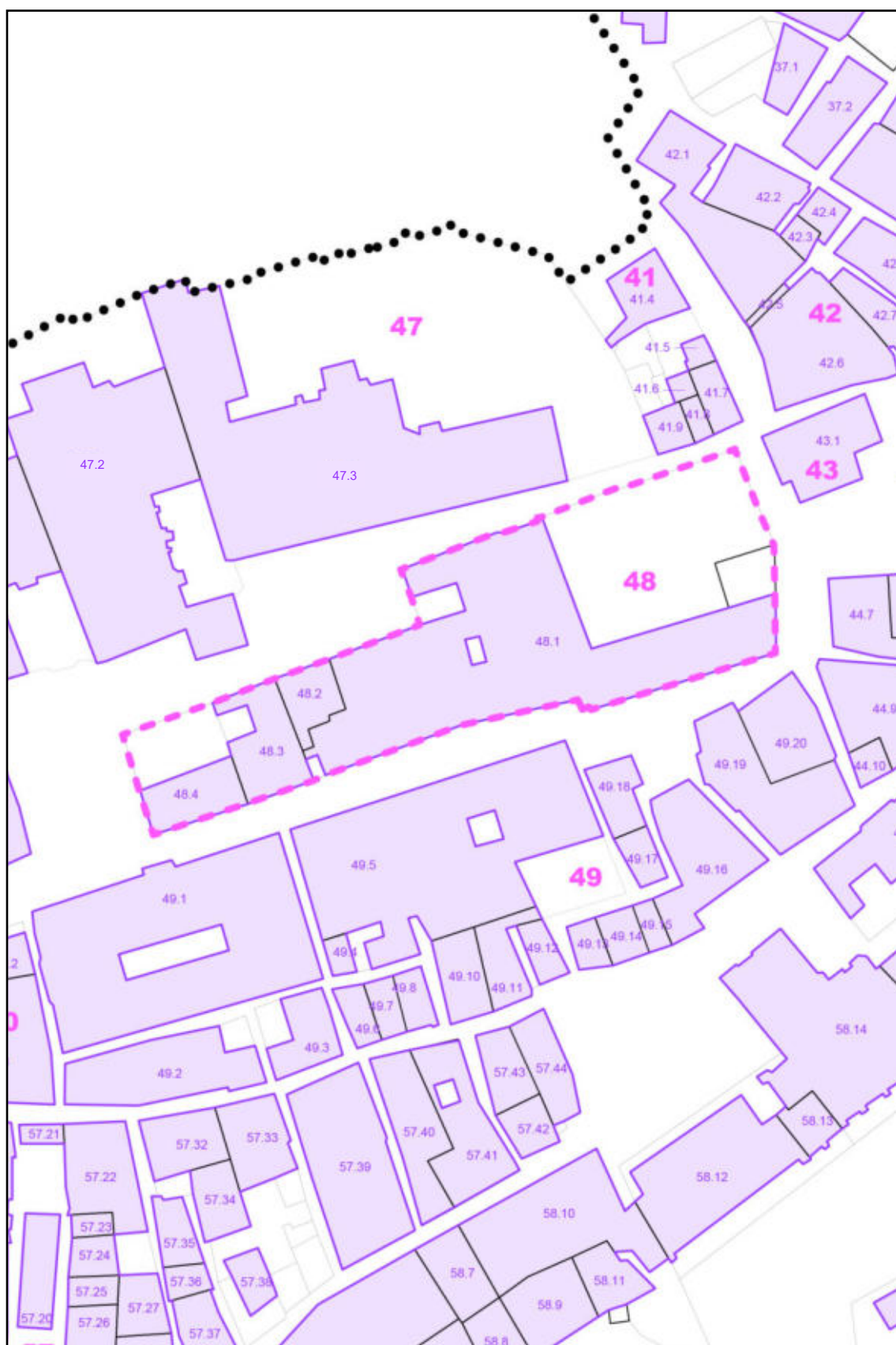

Scheda di indagine sugli isolati

ISOLATO 49

ESTENSIONE	4824,75 mq
LUNGHEZZA FRONTI	349,17 m
SUPERFICIE COPERTA	3939,35 mq
RAPPORTO DI COPERTURA	81,65 %

STATO DI CONSERVAZIONE (prevalente)	buono	<input type="checkbox"/>
	discreto	<input checked="" type="checkbox"/>
	cattivo	<input type="checkbox"/>
	pessimo	<input type="checkbox"/>

MODALITÀ D'USO (prevalente)	residenziale	<input checked="" type="checkbox"/>
	pubblico	<input type="checkbox"/>
	religioso	<input type="checkbox"/>
	altro	<input type="checkbox"/>

DESTINAZIONE PIANO TERRA (prevalente)	residenziale	<input checked="" type="checkbox"/>
	commerciale	<input type="checkbox"/>
	servizi e uffici	<input type="checkbox"/>
	altro	<input type="checkbox"/>

PRESENZA DI EDIFICI	vincolati	<input checked="" type="checkbox"/>
	pregevoli	<input type="checkbox"/>
	incongrui	<input type="checkbox"/>
	disabitati	<input type="checkbox"/>
	collabenti	<input type="checkbox"/>
	pubblici	<input type="checkbox"/>
	specialistici	<input type="checkbox"/>

EDIFICI VINCOLATI	Palazzo Tirone-Pansa Palazzo del Bono
-------------------	------------------------------------------

Vista aerea _ scala 1:1000

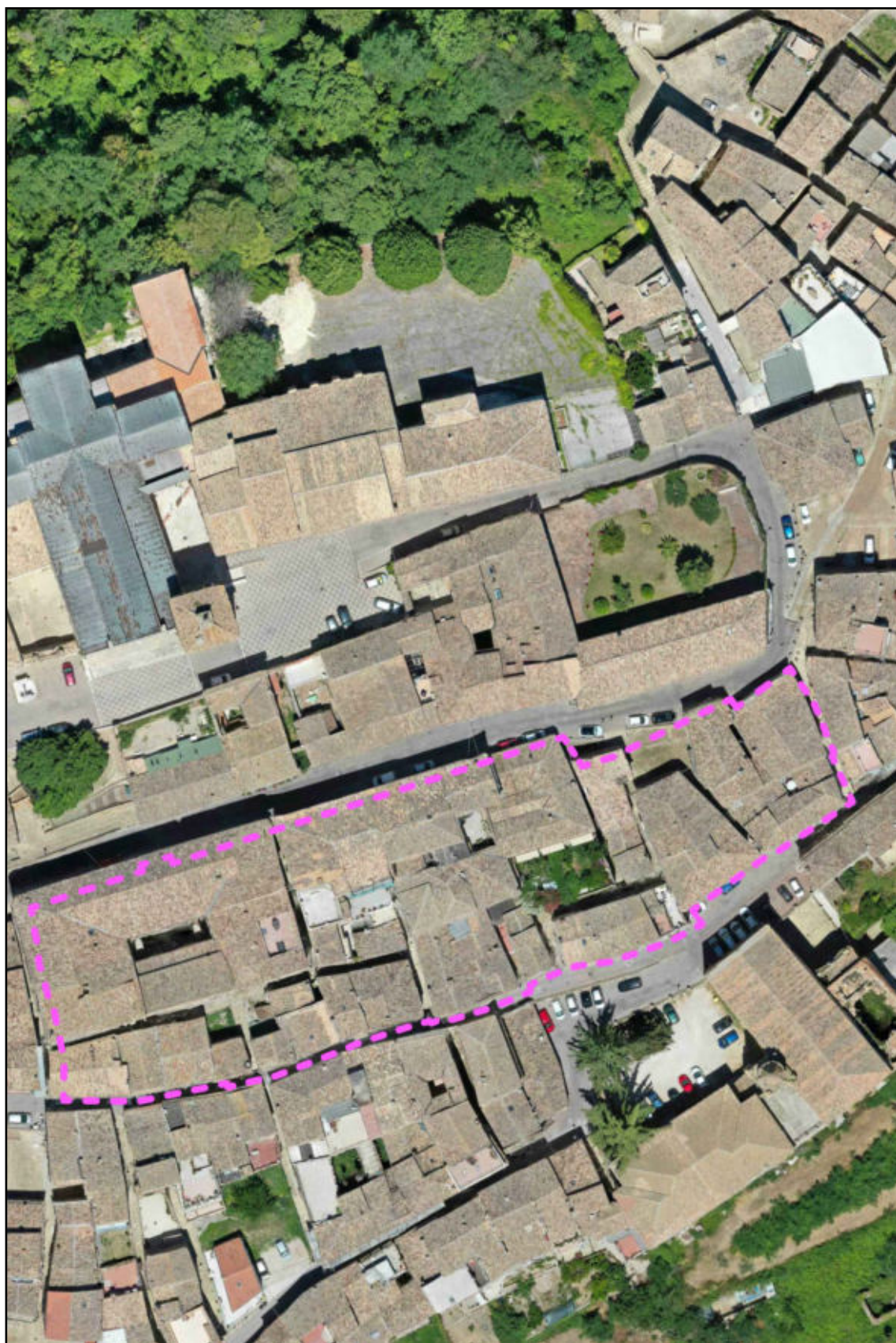

Planimetria catastale _ scala 1:1000

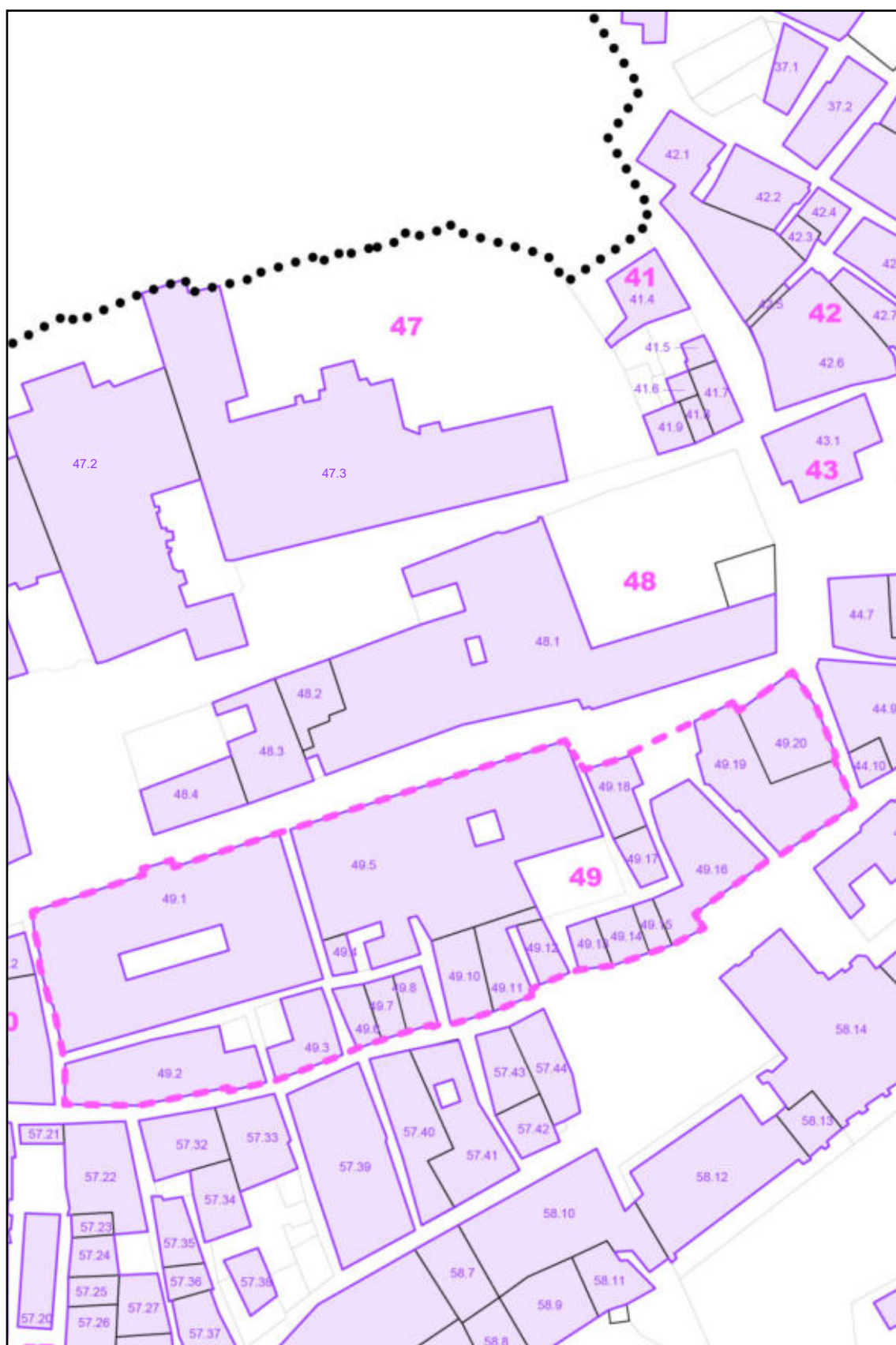

Scheda di indagine sugli isolati

ISOLATO 50

ESTENSIONE	382,32 mq
LUNGHEZZA FRONTI	82,79 m
SUPERFICIE COPERTA	382,32 mq
RAPPORTO DI COPERTURA	100 %

STATO DI CONSERVAZIONE (prevalente)	buono	<input type="checkbox"/>
	discreto	<input checked="" type="checkbox"/>
	cattivo	<input type="checkbox"/>
	pessimo	<input type="checkbox"/>

MODALITÀ D'USO (prevalente)	residenziale	<input checked="" type="checkbox"/>
	pubblico	<input type="checkbox"/>
	religioso	<input type="checkbox"/>
	altro	<input type="checkbox"/>

DESTINAZIONE PIANO TERRA (prevalente)	residenziale	<input checked="" type="checkbox"/>
	commerciale	<input type="checkbox"/>
	servizi e uffici	<input type="checkbox"/>
	altro	<input type="checkbox"/>

PRESENZA DI EDIFICI	vincolati	<input type="checkbox"/>
	pregevoli	<input type="checkbox"/>
	incongrui	<input type="checkbox"/>
	disabitati	<input type="checkbox"/>
	collabenti	<input type="checkbox"/>
	pubblici	<input type="checkbox"/>
	specialistici	<input type="checkbox"/>

Vista aerea _ scala 1:1000

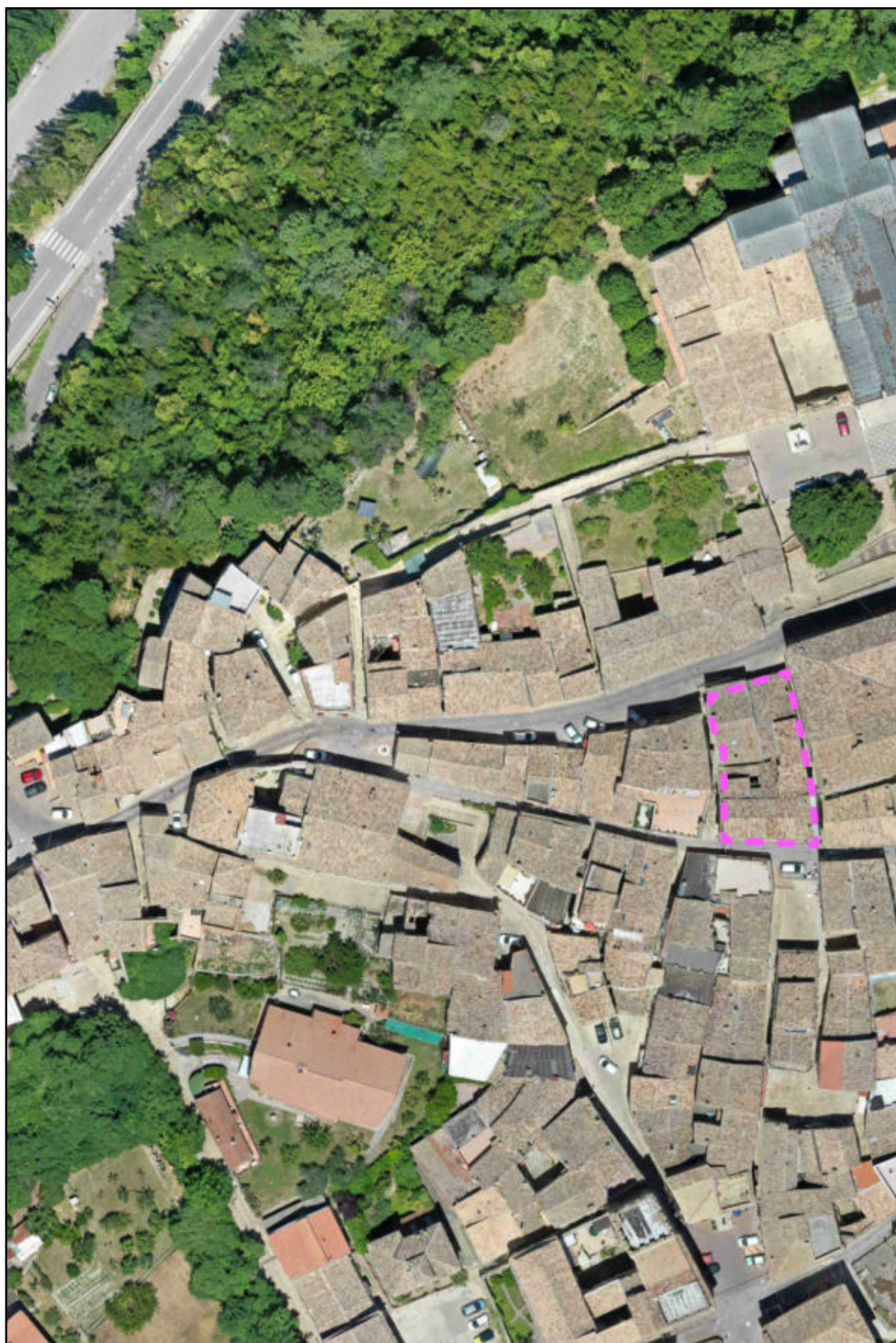

Planimetria catastale _ scala 1:1000

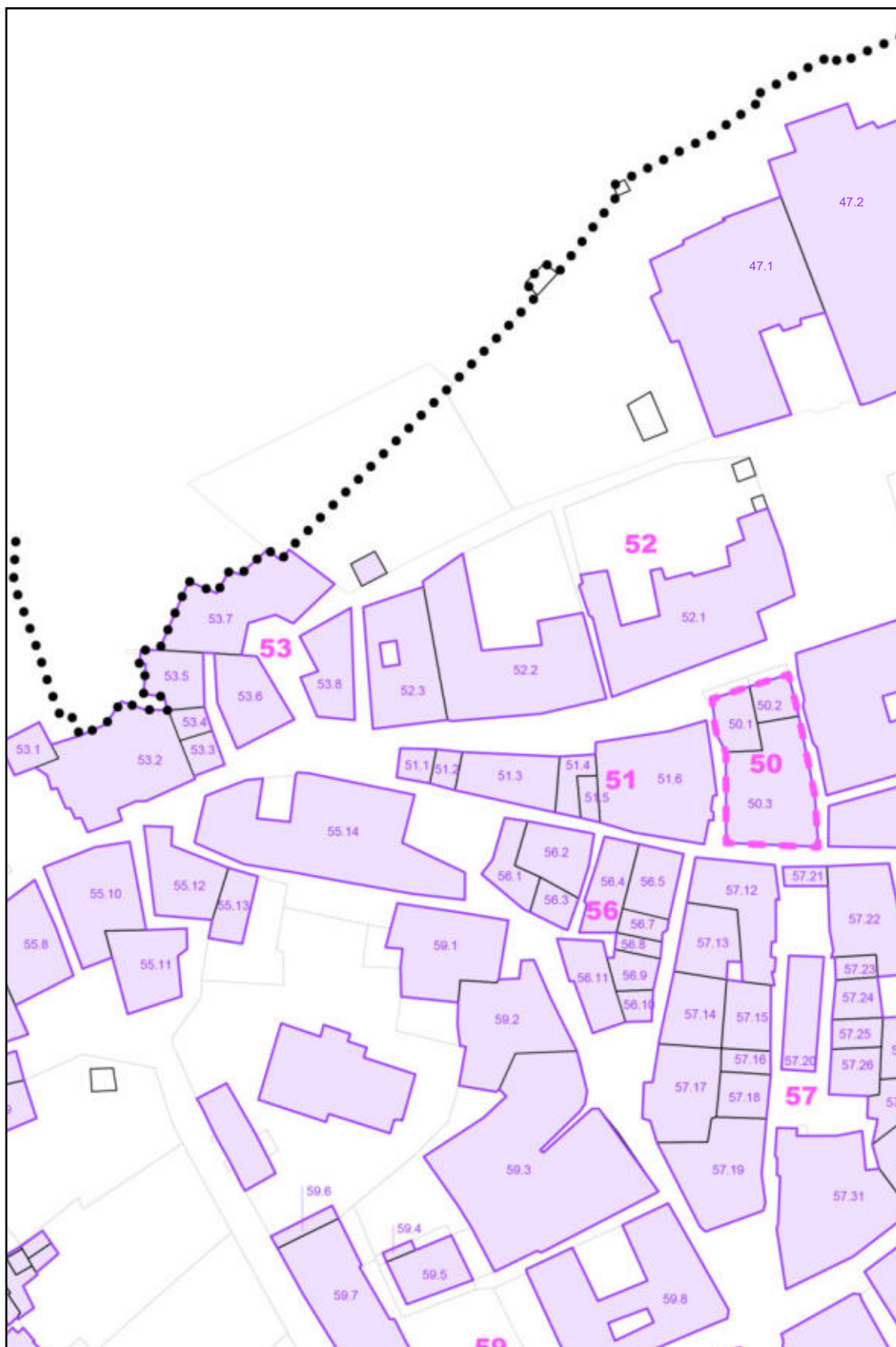

Scheda di indagine sugli isolati

ISOLATO 51

ESTENSIONE	585,72 mq
LUNGHEZZA FRONTI	133,55 m
SUPERFICIE COPERTA	585,72 mq
RAPPORTO DI COPERTURA	100 %

STATO DI CONSERVAZIONE (prevalente)	buono	<input type="checkbox"/>
	discreto	<input checked="" type="checkbox"/>
	cattivo	<input type="checkbox"/>
	pessimo	<input type="checkbox"/>

MODALITÀ D'USO (prevalente)	residenziale	<input checked="" type="checkbox"/>
	pubblico	<input type="checkbox"/>
	religioso	<input type="checkbox"/>
	altro	<input type="checkbox"/>

DESTINAZIONE PIANO TERRA (prevalente)	residenziale	<input checked="" type="checkbox"/>
	commerciale	<input type="checkbox"/>
	servizi e uffici	<input type="checkbox"/>
	altro	<input type="checkbox"/>

PRESENZA DI EDIFICI	vincolati	<input type="checkbox"/>
	pregevoli	<input type="checkbox"/>
	incongrui	<input type="checkbox"/>
	disabitati	<input type="checkbox"/>
	collabenti	<input type="checkbox"/>
	pubblici	<input type="checkbox"/>
	specialistici	<input type="checkbox"/>

Vista aerea _ scala 1:1000

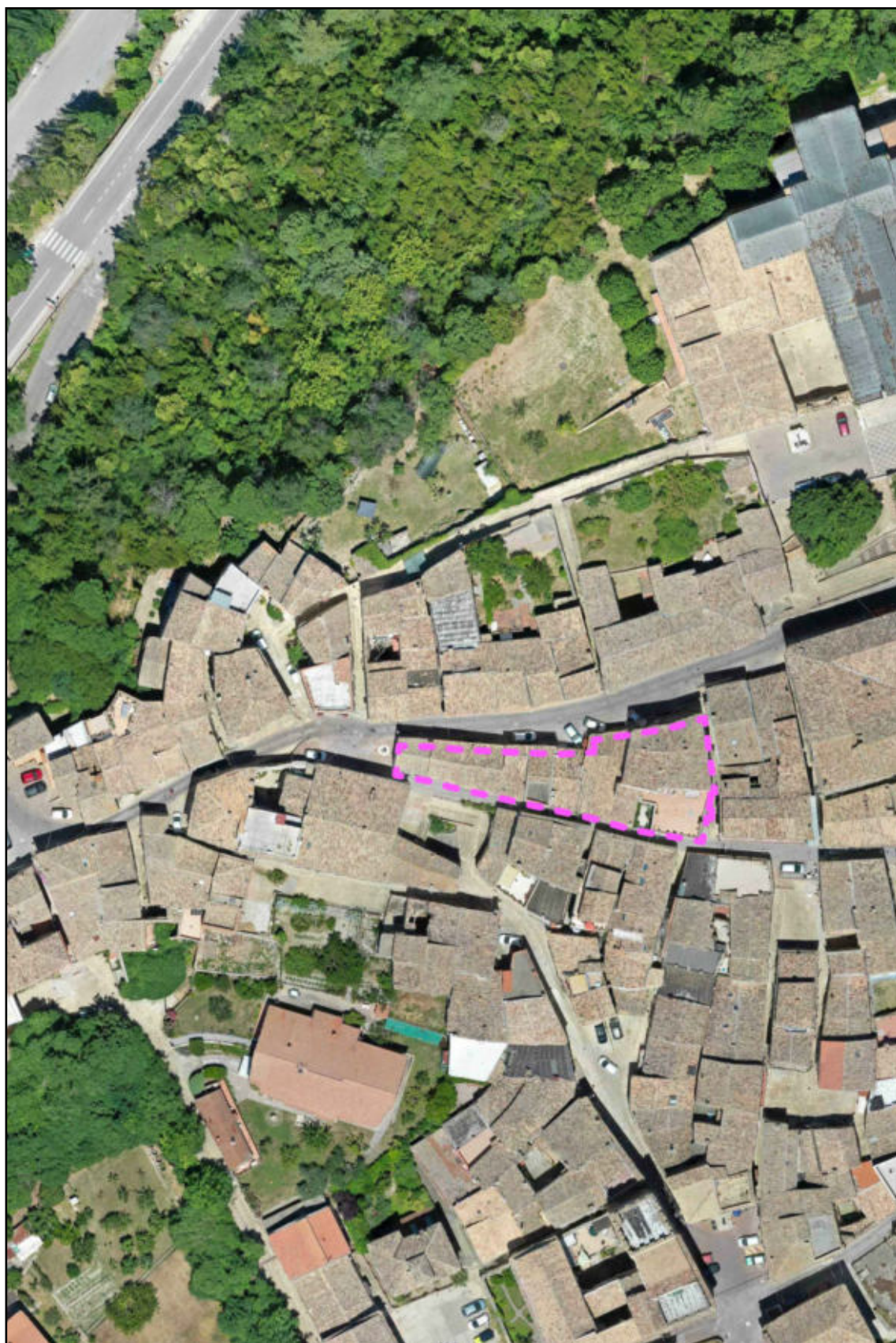

Planimetria catastale _ scala 1:1000

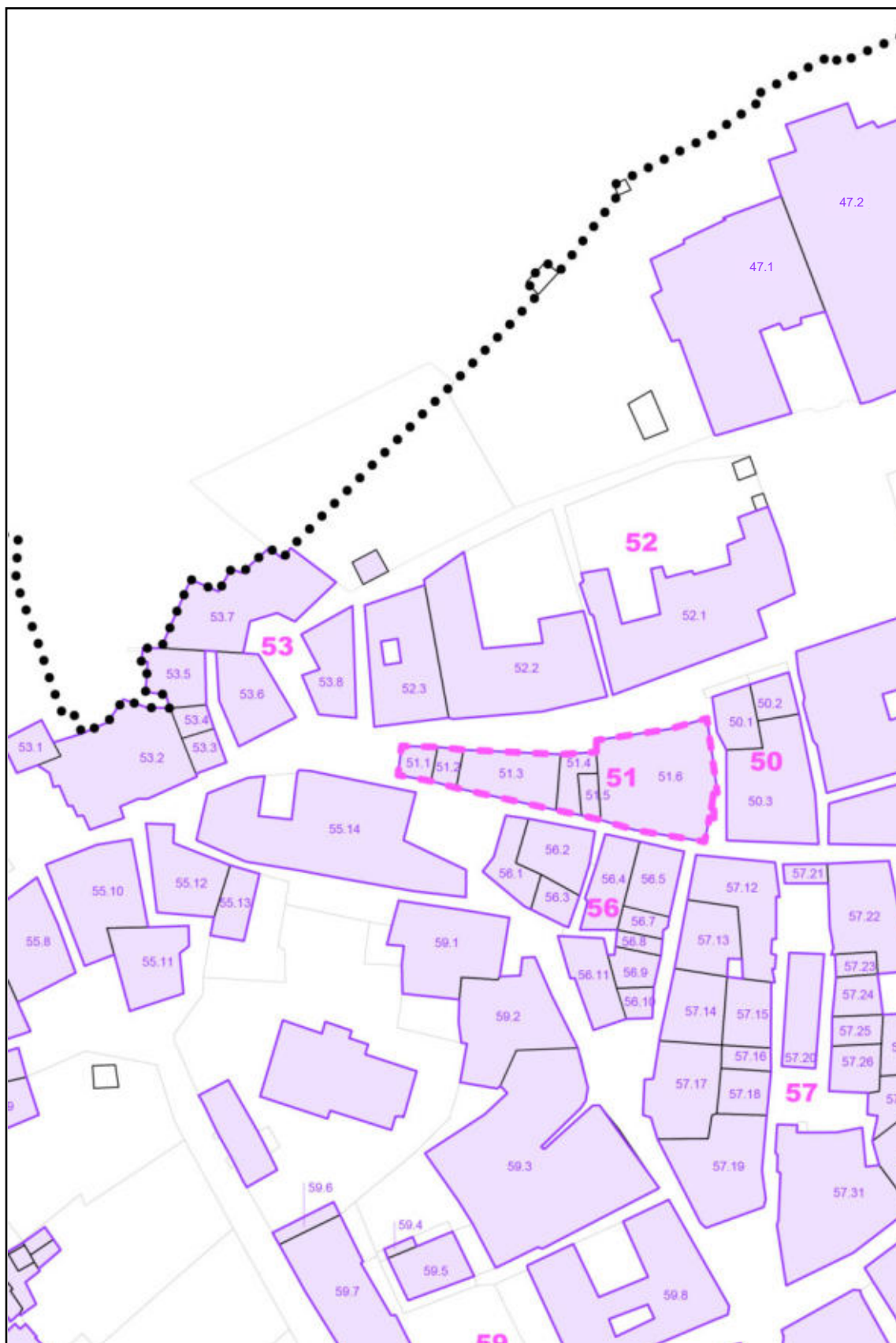

Scheda di indagine sugli isolati

ISOLATO 52

ESTENSIONE	2074,92 mq
LUNGHEZZA FRONTI	82,79 m
SUPERFICIE COPERTA	1180,07 mq
RAPPORTO DI COPERTURA	56,87 %

STATO DI CONSERVAZIONE (prevalente)	buono	<input type="checkbox"/>
	discreto	<input checked="" type="checkbox"/>
	cattivo	<input type="checkbox"/>
	pessimo	<input type="checkbox"/>

MODALITÀ D'USO (prevalente)	residenziale	<input checked="" type="checkbox"/>
	pubblico	<input type="checkbox"/>
	religioso	<input type="checkbox"/>
	altro	<input type="checkbox"/>

DESTINAZIONE PIANO TERRA (prevalente)	residenziale	<input checked="" type="checkbox"/>
	commerciale	<input type="checkbox"/>
	servizi e uffici	<input type="checkbox"/>
	altro	<input type="checkbox"/>

PRESENZA DI EDIFICI	vincolati	<input type="checkbox"/>
	pregevoli	<input type="checkbox"/>
	incongrui	<input type="checkbox"/>
	disabitati	<input type="checkbox"/>
	collabenti	<input checked="" type="checkbox"/>
	pubblici	<input type="checkbox"/>
	specialistici	<input type="checkbox"/>

EDIFICI VINCOLATI	Palazzo Vestini
-------------------	-----------------

Vista aerea _ scala 1:1000

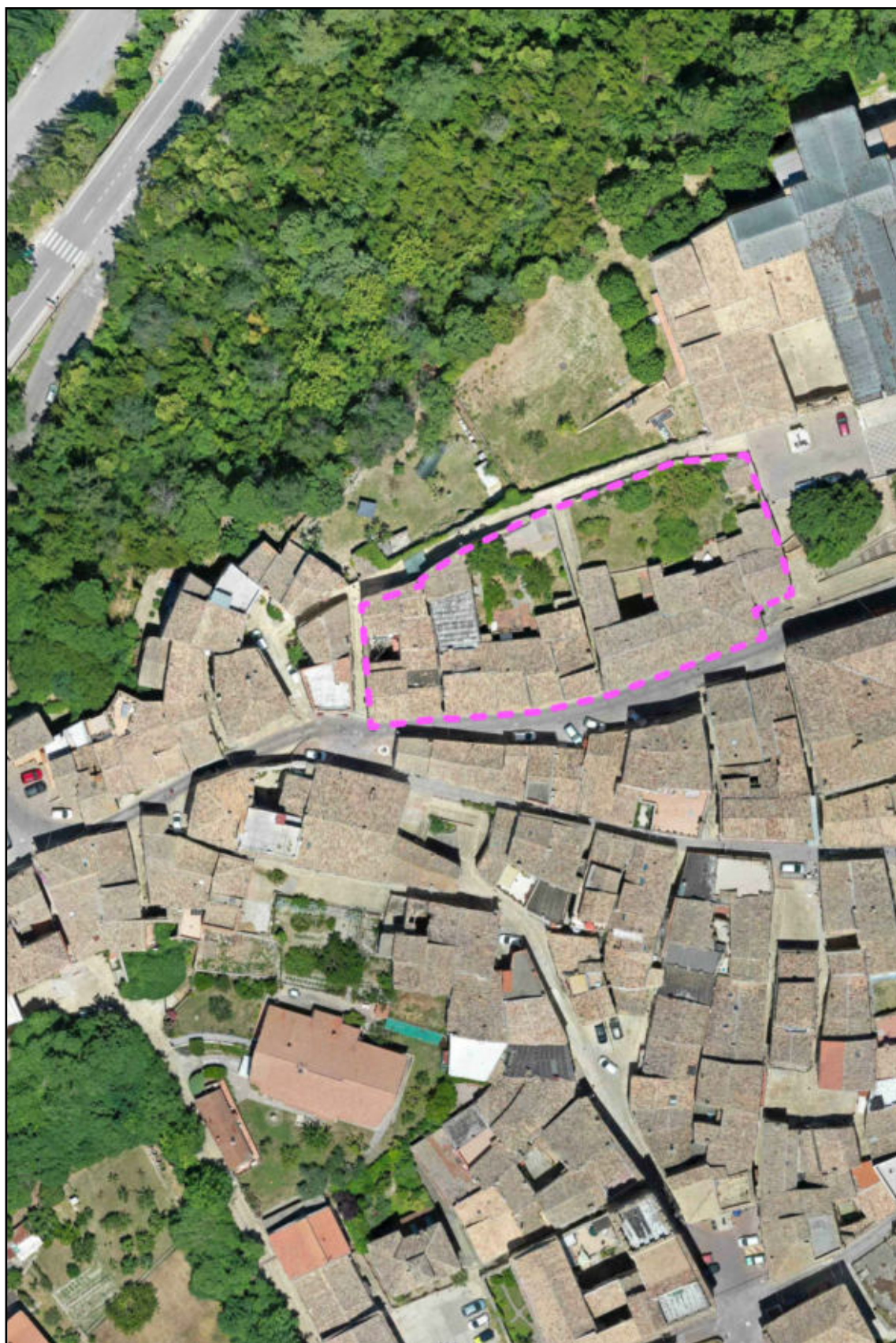

Planimetria catastale _ scala 1:1000

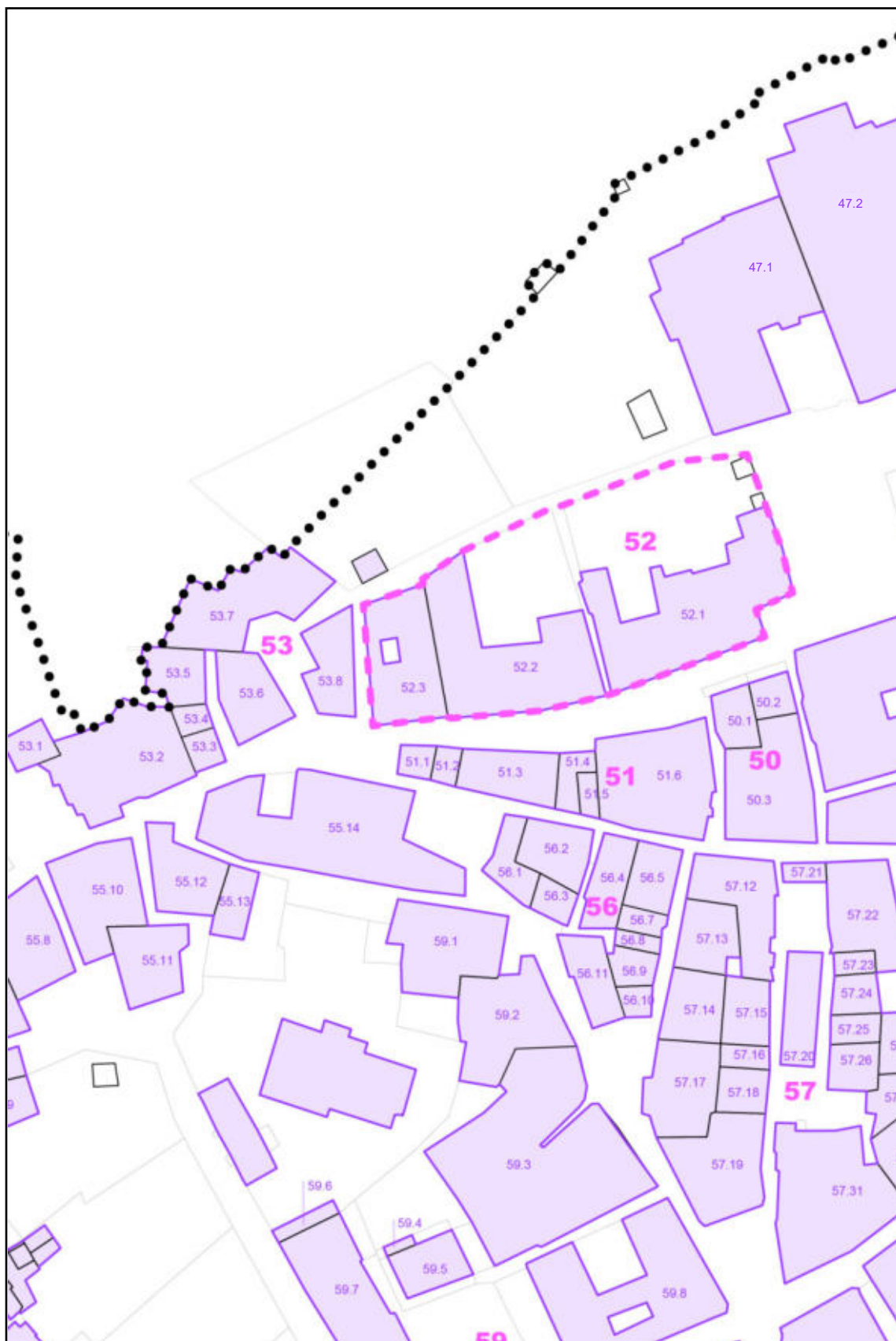

Scheda di indagine sugli isolati

ISOLATO 53

ESTENSIONE	1241,12 mq
LUNGHEZZA FRONTI	199,48 m
SUPERFICIE COPERTA	1046,42 mq
RAPPORTO DI COPERTURA	84,31 %

STATO DI CONSERVAZIONE (prevalente)	buono	<input type="checkbox"/>
	discreto	<input checked="" type="checkbox"/>
	cattivo	<input type="checkbox"/>
	pessimo	<input type="checkbox"/>

MODALITÀ D'USO (prevalente)	residenziale	<input checked="" type="checkbox"/>
	pubblico	<input type="checkbox"/>
	religioso	<input type="checkbox"/>
	altro	<input type="checkbox"/>

DESTINAZIONE PIANO TERRA (prevalente)	residenziale	<input checked="" type="checkbox"/>
	commerciale	<input type="checkbox"/>
	servizi e uffici	<input type="checkbox"/>
	altro	<input type="checkbox"/>

PRESENZA DI EDIFICI	vincolati	<input type="checkbox"/>
	pregevoli	<input type="checkbox"/>
	incongrui	<input type="checkbox"/>
	disabitati	<input type="checkbox"/>
	collabenti	<input type="checkbox"/>
	pubblici	<input type="checkbox"/>
	specialistici	<input type="checkbox"/>

Vista aerea _ scala 1:1000

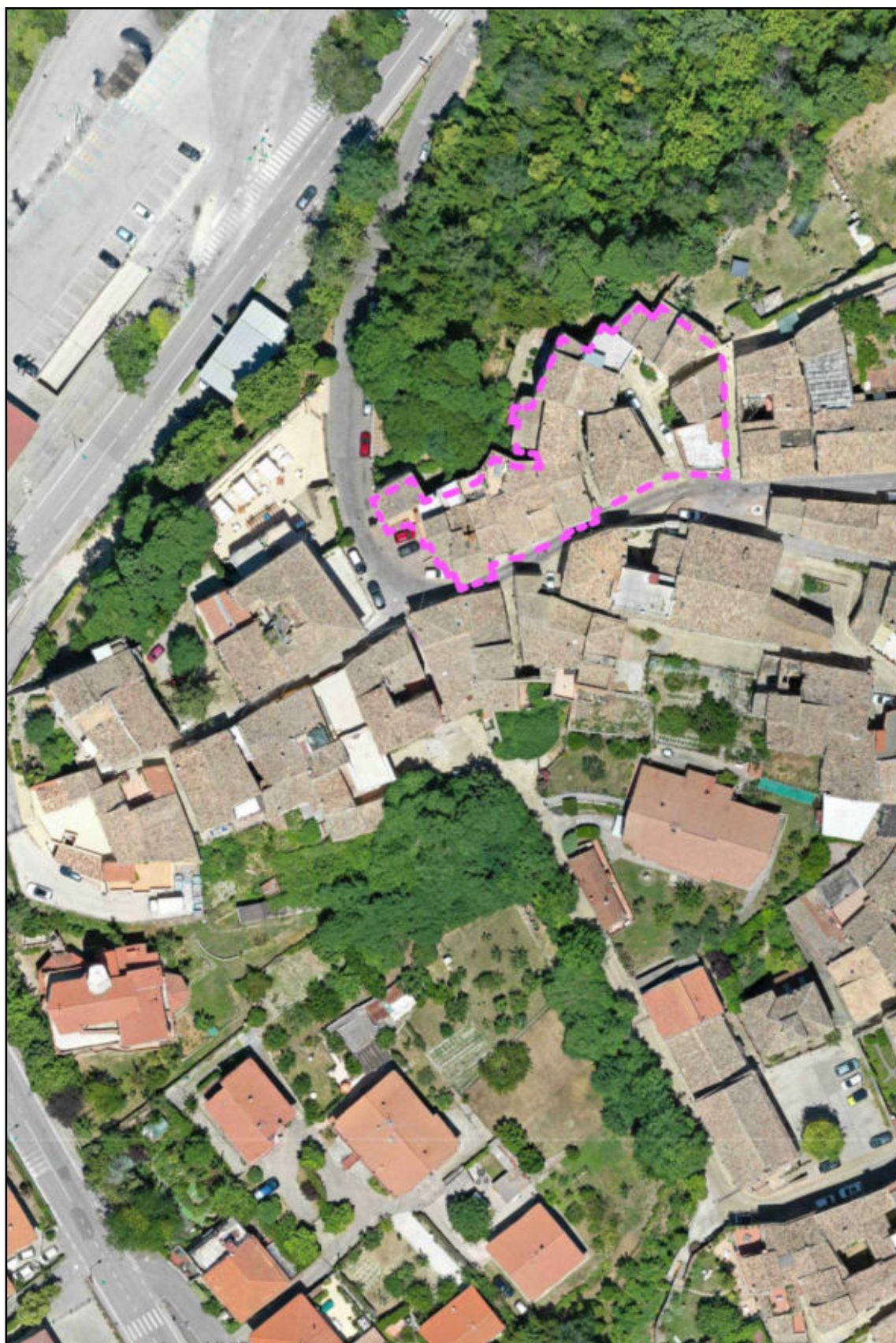

Planimetria catastale _ scala 1:1000

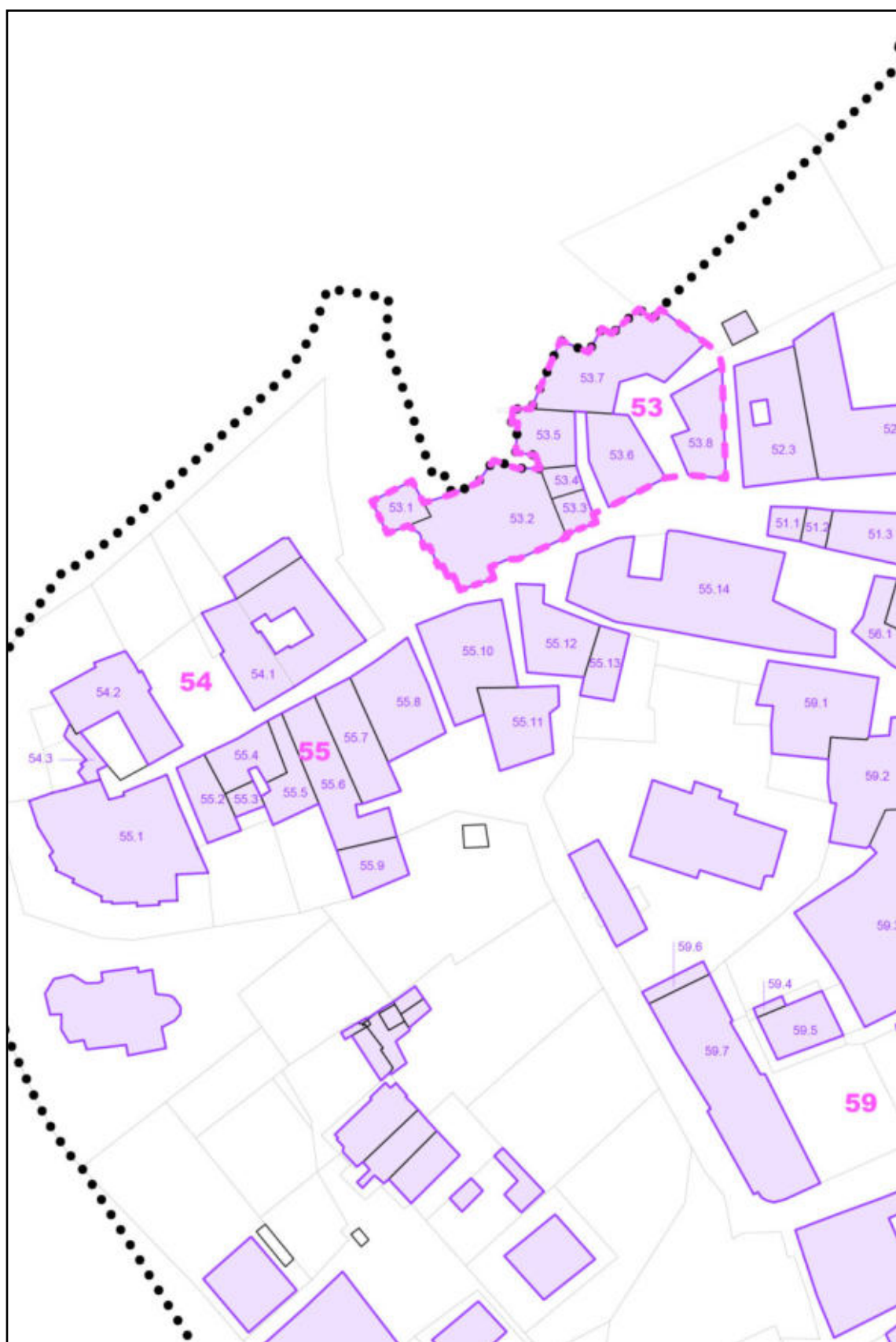

Scheda di indagine sugli isolati

ISOLATO 54

ESTENSIONE	1009,77 mq
LUNGHEZZA FRONTI	159,58 m
SUPERFICIE COPERTA	601,82 mq
RAPPORTO DI COPERTURA	59,60 %

STATO DI CONSERVAZIONE (prevalente)	buono	<input type="checkbox"/>
	discreto	<input checked="" type="checkbox"/>
	cattivo	<input type="checkbox"/>
	pessimo	<input type="checkbox"/>

MODALITÀ D'USO (prevalente)	residenziale	<input checked="" type="checkbox"/>
	pubblico	<input type="checkbox"/>
	religioso	<input type="checkbox"/>
	altro	<input type="checkbox"/>

DESTINAZIONE PIANO TERRA (prevalente)	residenziale	<input checked="" type="checkbox"/>
	commerciale	<input type="checkbox"/>
	servizi e uffici	<input type="checkbox"/>
	altro	<input type="checkbox"/>

PRESENZA DI EDIFICI	vincolati	<input type="checkbox"/>
	pregevoli	<input type="checkbox"/>
	incongrui	<input type="checkbox"/>
	disabitati	<input type="checkbox"/>
	collabenti	<input type="checkbox"/>
	pubblici	<input type="checkbox"/>
	specialistici	<input type="checkbox"/>

Vista aerea _ scala 1:1000

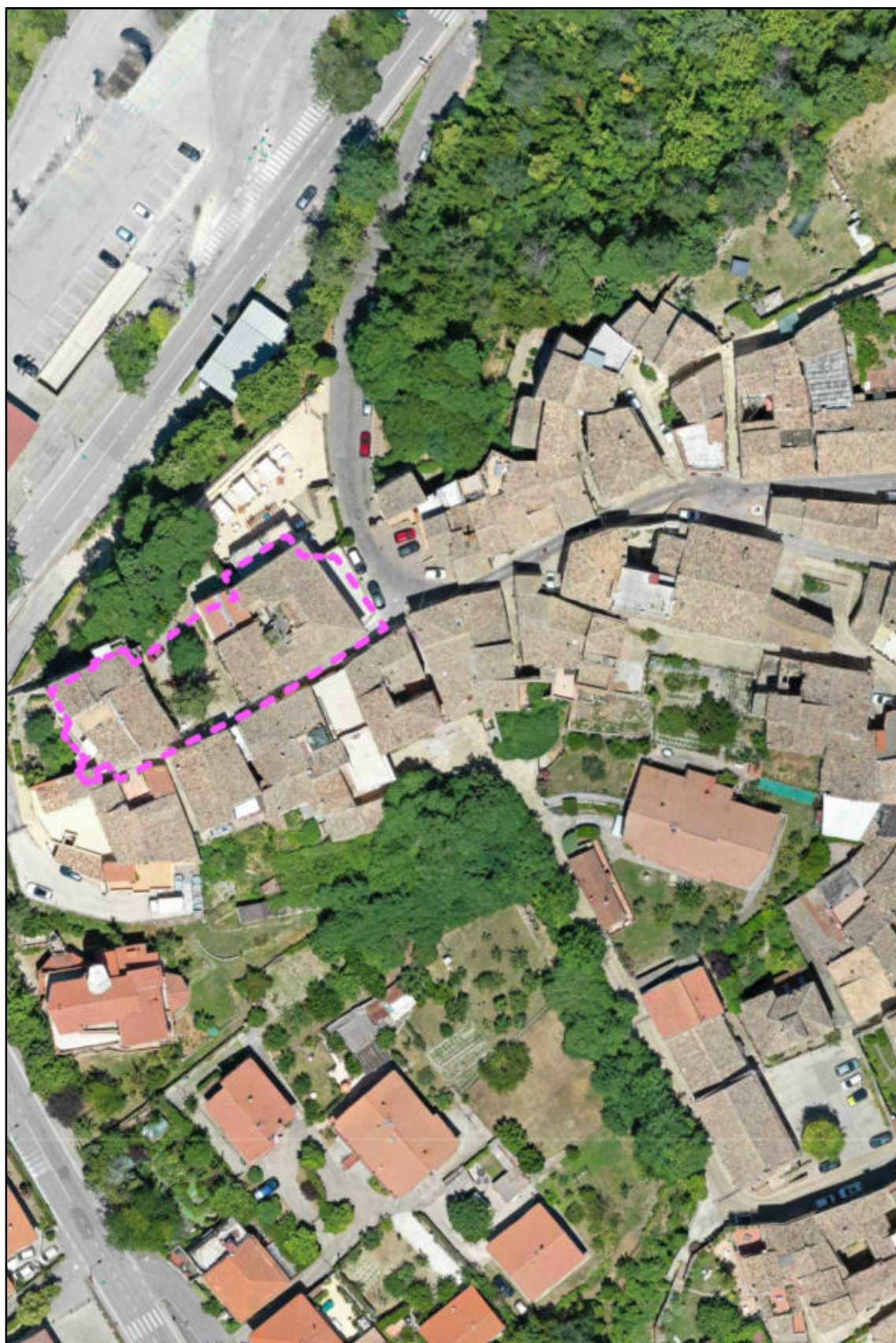

Planimetria catastale _ scala 1:1000

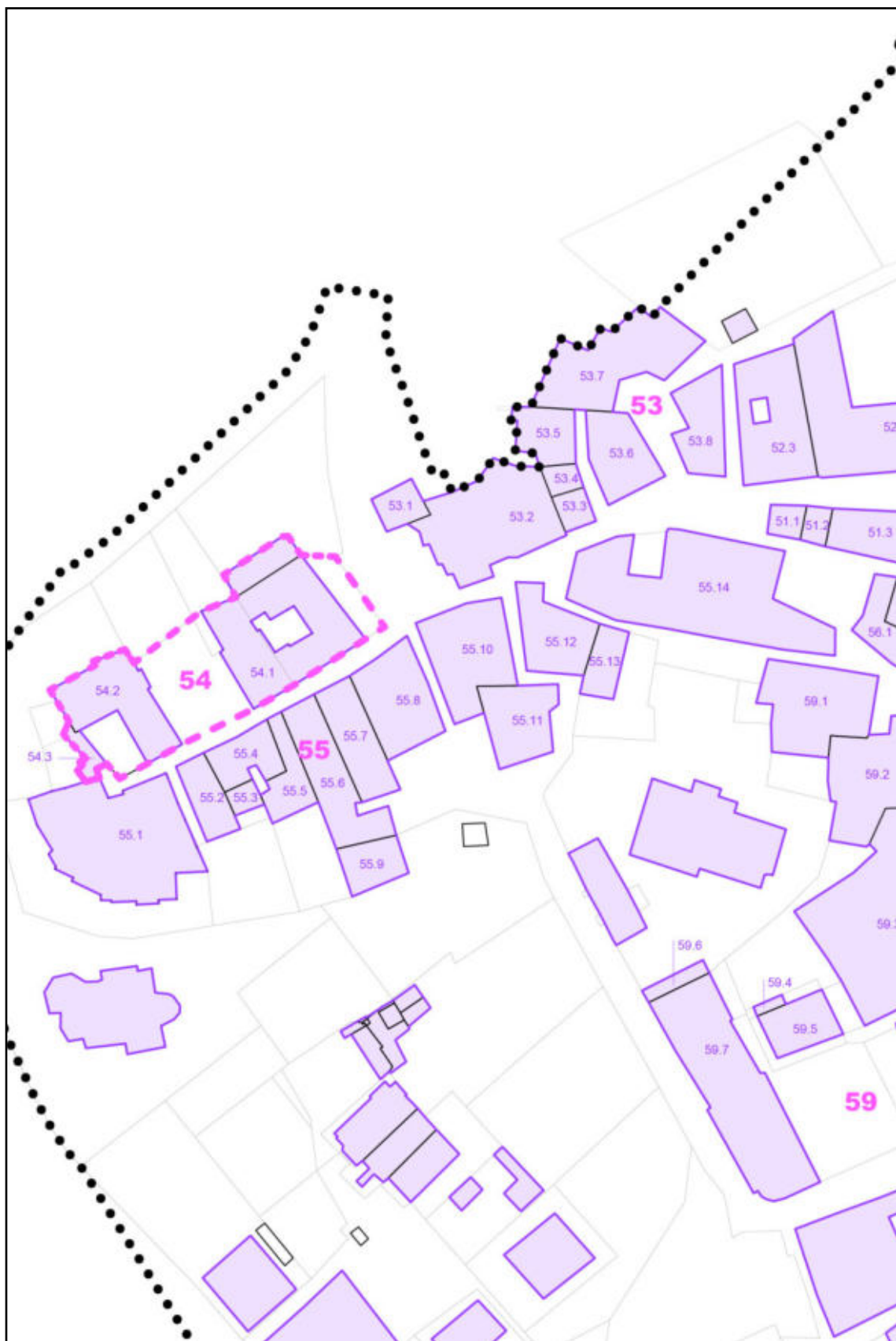

Scheda di indagine sugli isolati

ISOLATO 55

ESTENSIONE	2967,90 mq
LUNGHEZZA FRONTI	388,45 m
SUPERFICIE COPERTA	2412,27 mq
RAPPORTO DI COPERTURA	81,28 %

STATO DI CONSERVAZIONE (prevalente)	buono	<input type="checkbox"/>
	discreto	<input checked="" type="checkbox"/>
	cattivo	<input type="checkbox"/>
	pessimo	<input type="checkbox"/>

MODALITÀ D'USO (prevalente)	residenziale	<input checked="" type="checkbox"/>
	pubblico	<input type="checkbox"/>
	religioso	<input type="checkbox"/>
	altro	<input type="checkbox"/>

DESTINAZIONE PIANO TERRA (prevalente)	residenziale	<input checked="" type="checkbox"/>
	commerciale	<input type="checkbox"/>
	servizi e uffici	<input type="checkbox"/>
	altro	<input type="checkbox"/>

PRESENZA DI EDIFICI	vincolati	<input checked="" type="checkbox"/>
	pregevoli	<input type="checkbox"/>
	incongrui	<input type="checkbox"/>
	disabitati	<input type="checkbox"/>
	collabenti	<input type="checkbox"/>
	pubblici	<input type="checkbox"/>
	specialistici	<input type="checkbox"/>

EDIFICI VINCOLATI	Palazzo dei marchesi Castiglione
-------------------	----------------------------------

Vista aerea _ scala 1:1000

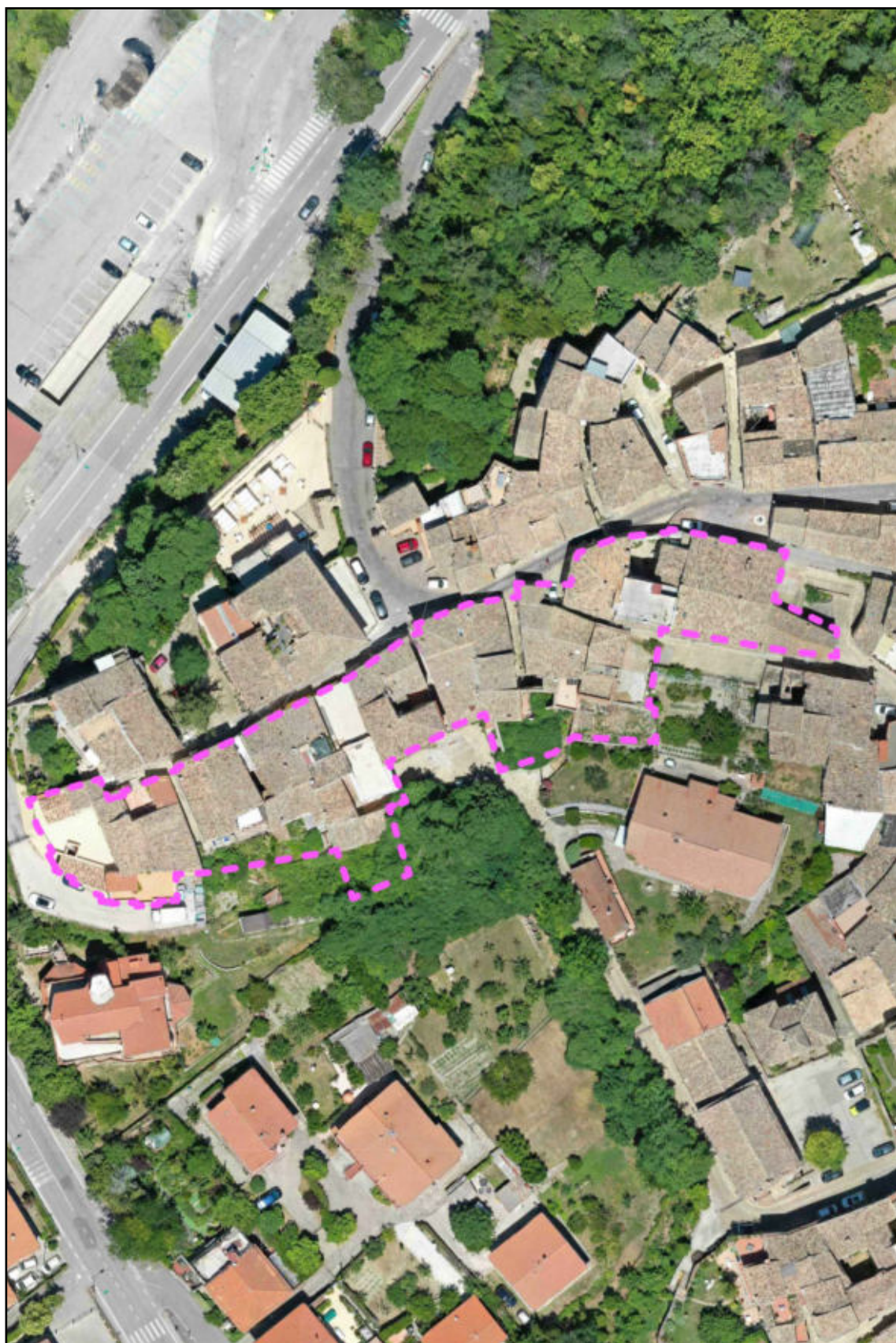

Planimetria catastale _ scala 1:1000

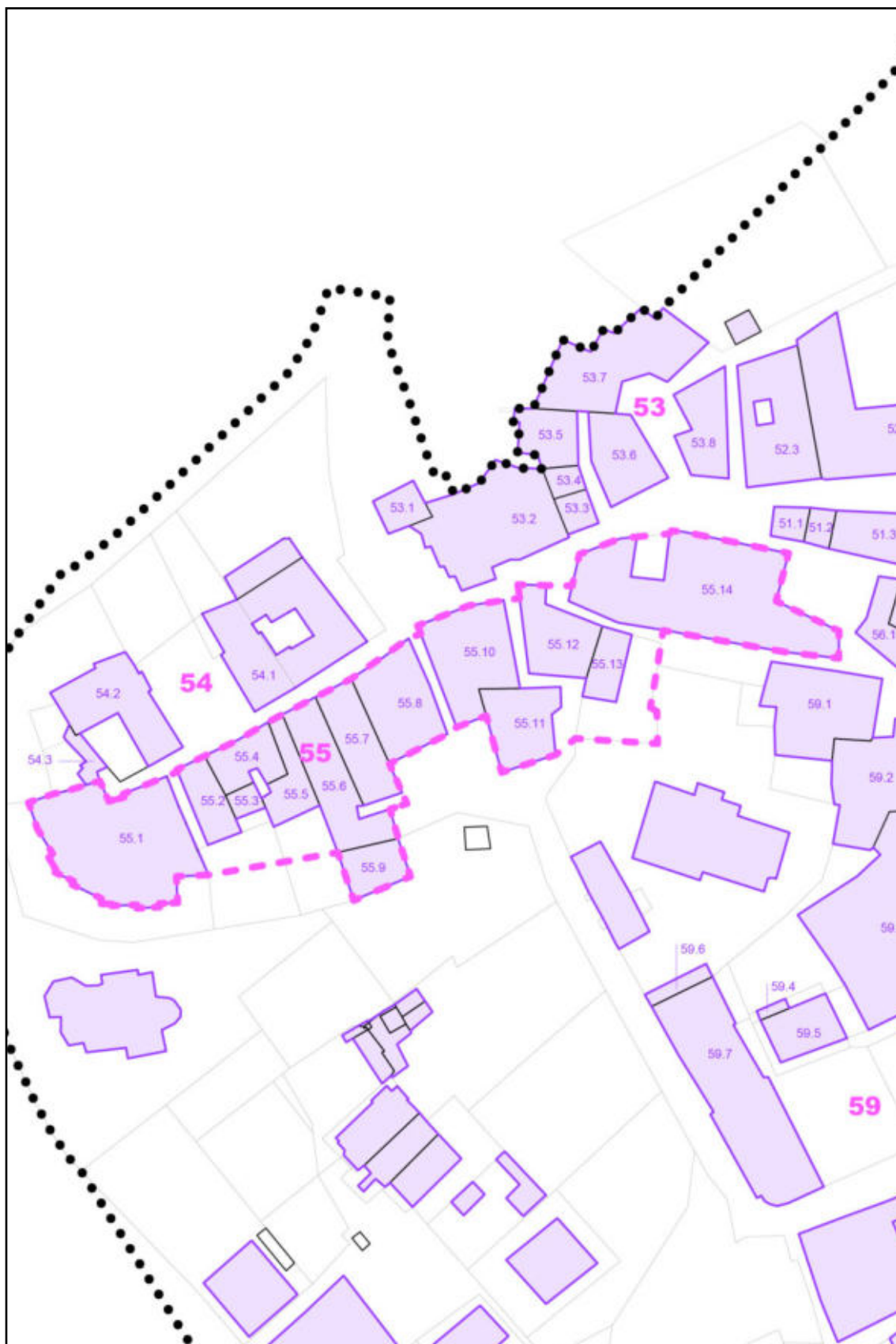

Scheda di indagine sugli isolati

ISOLATO 56

ESTENSIONE	679,17 mq
LUNGHEZZA FRONTI	116,31 m
SUPERFICIE COPERTA	637,06 mq
RAPPORTO DI COPERTURA	93,80 %

STATO DI CONSERVAZIONE (prevalente)	buono	<input type="checkbox"/>
	discreto	<input checked="" type="checkbox"/>
	cattivo	<input type="checkbox"/>
	pessimo	<input type="checkbox"/>

MODALITÀ D'USO (prevalente)	residenziale	<input checked="" type="checkbox"/>
	pubblico	<input type="checkbox"/>
	religioso	<input type="checkbox"/>
	altro	<input type="checkbox"/>

DESTINAZIONE PIANO TERRA (prevalente)	residenziale	<input checked="" type="checkbox"/>
	commerciale	<input type="checkbox"/>
	servizi e uffici	<input type="checkbox"/>
	altro	<input type="checkbox"/>

PRESENZA DI EDIFICI	vincolati	<input type="checkbox"/>
	pregevoli	<input type="checkbox"/>
	incongrui	<input type="checkbox"/>
	disabitati	<input type="checkbox"/>
	collabenti	<input type="checkbox"/>
	pubblici	<input type="checkbox"/>
	specialistici	<input type="checkbox"/>

Vista aerea _ scala 1:1000

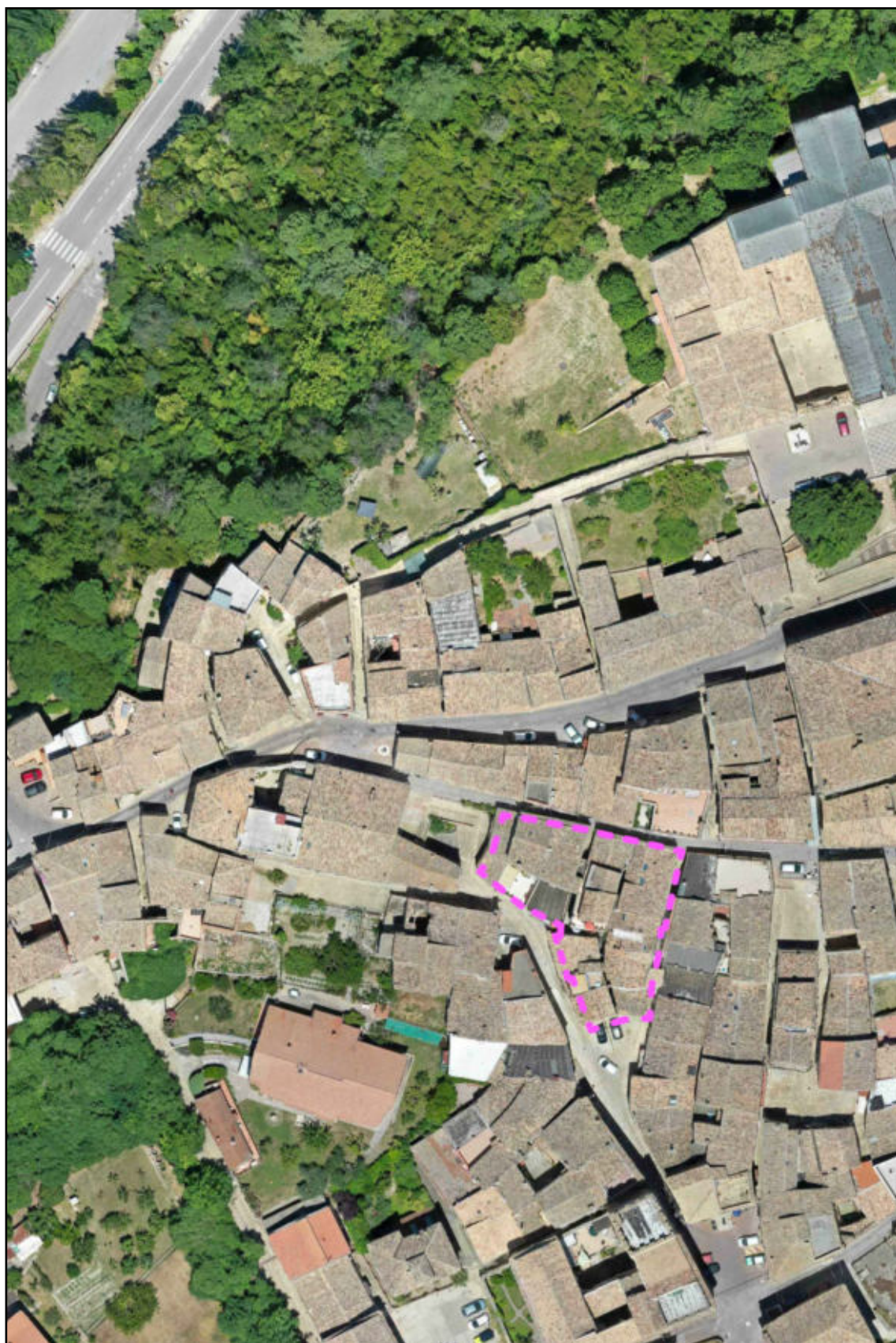

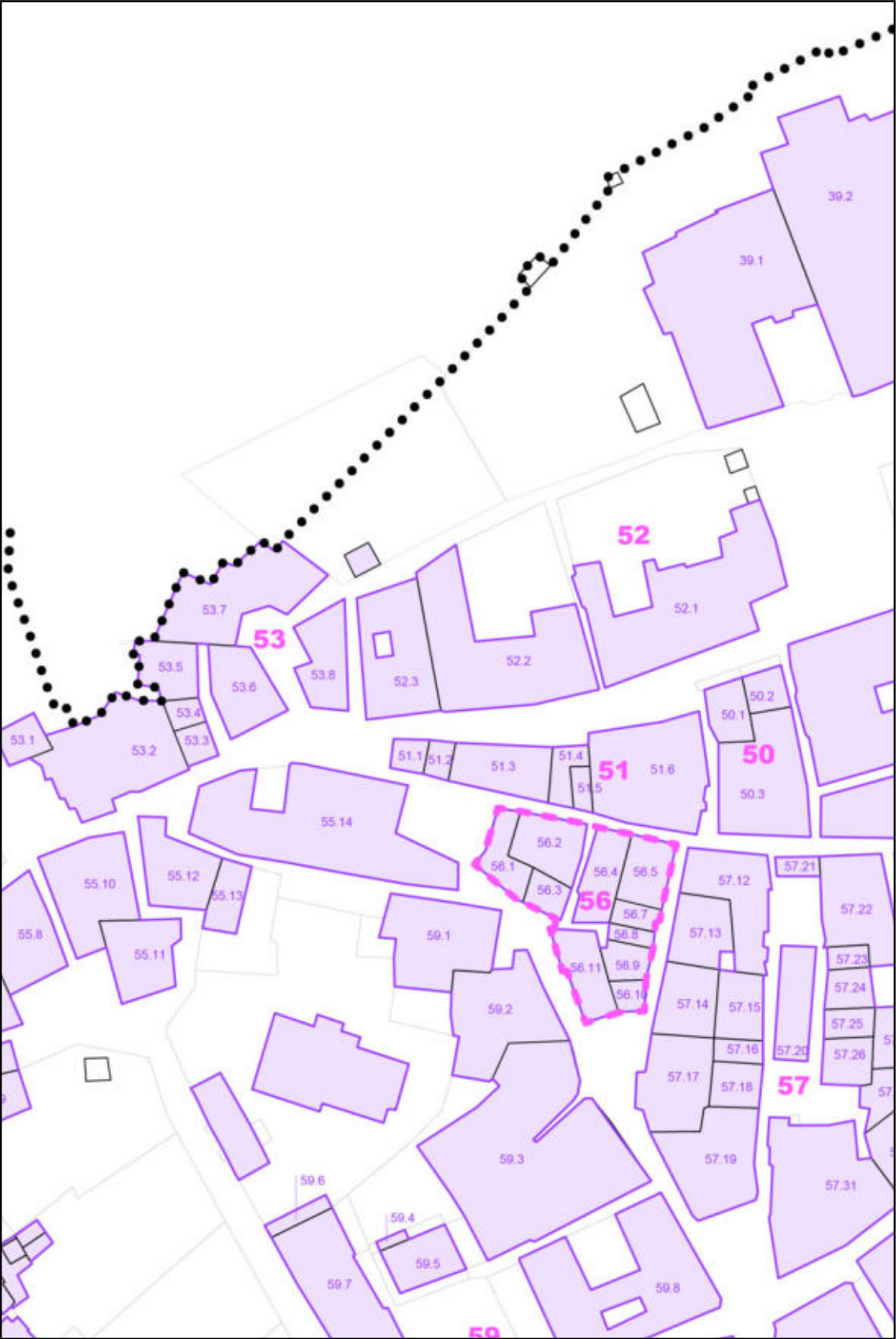

Scheda di indagine sugli isolati

ISOLATO 57

ESTENSIONE	4994,53 mq
LUNGHEZZA FRONTI	343,01 m
SUPERFICIE COPERTA	3939,00 mq
RAPPORTO DI COPERTURA	78,86 %

STATO DI CONSERVAZIONE (prevalente)	buono	<input type="checkbox"/>
	discreto	<input checked="" type="checkbox"/>
	cattivo	<input type="checkbox"/>
	pessimo	<input type="checkbox"/>

MODALITÀ D'USO (prevalente)	residenziale	<input checked="" type="checkbox"/>
	pubblico	<input type="checkbox"/>
	religioso	<input type="checkbox"/>
	altro	<input type="checkbox"/>

DESTINAZIONE PIANO TERRA (prevalente)	residenziale	<input checked="" type="checkbox"/>
	commerciale	<input type="checkbox"/>
	servizi e uffici	<input type="checkbox"/>
	altro	<input type="checkbox"/>

PRESENZA DI EDIFICI	vincolati	<input type="checkbox"/>
	pregevoli	<input type="checkbox"/>
	incongrui	<input type="checkbox"/>
	disabitati	<input type="checkbox"/>
	collabenti	<input type="checkbox"/>
	pubblici	<input type="checkbox"/>
	specialistici	<input type="checkbox"/>

Vista aerea _ scala 1:1000



Planimetria catastale _ scala 1:1000

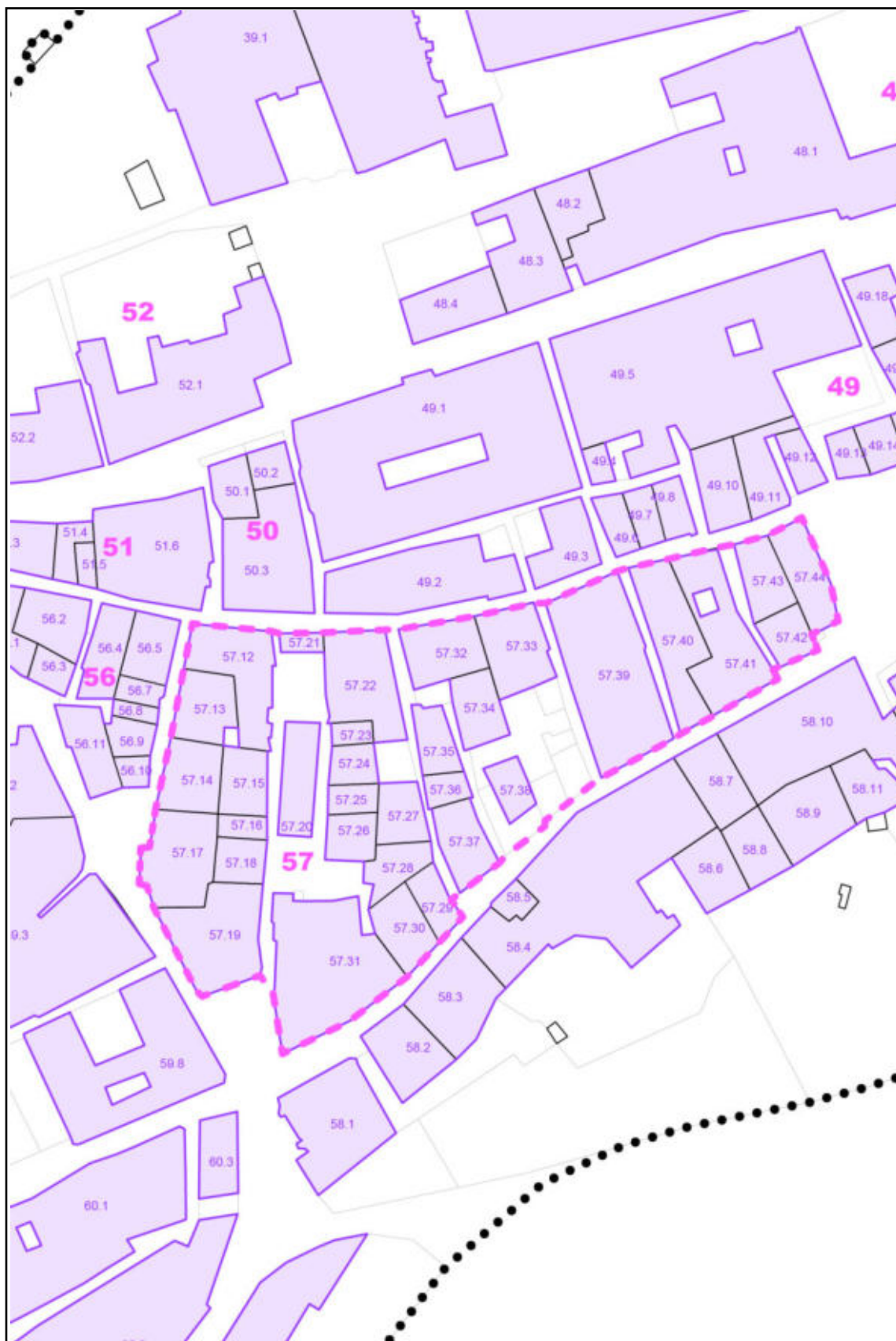

Scheda di indagine sugli isolati

ISOLATO 58

ESTENSIONE	4584,58 mq
LUNGHEZZA FRONTI	493,44 m
SUPERFICIE COPERTA	3458,58 mq
RAPPORTO DI COPERTURA	75,44 %

STATO DI CONSERVAZIONE (prevalente)	buono	<input type="checkbox"/>
	discreto	<input checked="" type="checkbox"/>
	cattivo	<input type="checkbox"/>
	pessimo	<input type="checkbox"/>

MODALITÀ D'USO (prevalente)	residenziale	<input checked="" type="checkbox"/>
	pubblico	<input type="checkbox"/>
	religioso	<input checked="" type="checkbox"/>
	altro	<input type="checkbox"/>

DESTINAZIONE PIANO TERRA (prevalente)	residenziale	<input checked="" type="checkbox"/>
	commerciale	<input type="checkbox"/>
	servizi e uffici	<input type="checkbox"/>
	altro	<input type="checkbox"/>

PRESENZA DI EDIFICI	vincolati	<input checked="" type="checkbox"/>
	pregevoli	<input type="checkbox"/>
	incongrui	<input type="checkbox"/>
	disabitati	<input type="checkbox"/>
	collabenti	<input checked="" type="checkbox"/>
	pubblici	<input type="checkbox"/>
	specialistici	<input type="checkbox"/>

EDIFICI VINCOLATI	San Panfilo Chiesa Sant'Agostino Arciconfraternita dei Cinturati
-------------------	------------------------------------------------------------------------

Vista aerea _ scala 1:1000



The map displays a residential area with numerous lots, each labeled with a unique address. The lots are color-coded by neighborhood: 48 (light blue), 49 (light green), 57 (light orange), and 58 (light purple). A dashed red line outlines a specific area within the 58 neighborhood, which includes lots 58.1 through 58.15. A black dotted line runs diagonally across the bottom right of the map. A small inset map in the top right corner shows the location of the main map area within the larger context of the city.

Scheda di indagine sugli isolati

ISOLATO 60

ESTENSIONE	3009,60 mq
LUNGHEZZA FRONTI	231,01 m
SUPERFICIE COPERTA	1402,21 mq
RAPPORTO DI COPERTURA	46,59 %

STATO DI CONSERVAZIONE (prevalente)	buono	<input type="checkbox"/>
	discreto	<input checked="" type="checkbox"/>
	cattivo	<input type="checkbox"/>
	pessimo	<input type="checkbox"/>

MODALITÀ D'USO (prevalente)	residenziale	<input checked="" type="checkbox"/>
	pubblico	<input type="checkbox"/>
	religioso	<input type="checkbox"/>
	altro	<input type="checkbox"/>

DESTINAZIONE PIANO TERRA (prevalente)	residenziale	<input checked="" type="checkbox"/>
	commerciale	<input type="checkbox"/>
	servizi e uffici	<input type="checkbox"/>
	altro	<input type="checkbox"/>

PRESENZA DI EDIFICI	vincolati	<input type="checkbox"/>
	pregevoli	<input type="checkbox"/>
	incongrui	<input type="checkbox"/>
	disabitati	<input type="checkbox"/>
	collabenti	<input checked="" type="checkbox"/>
	pubblici	<input type="checkbox"/>
	specialistici	<input type="checkbox"/>

Vista aerea _ scala 1:1000

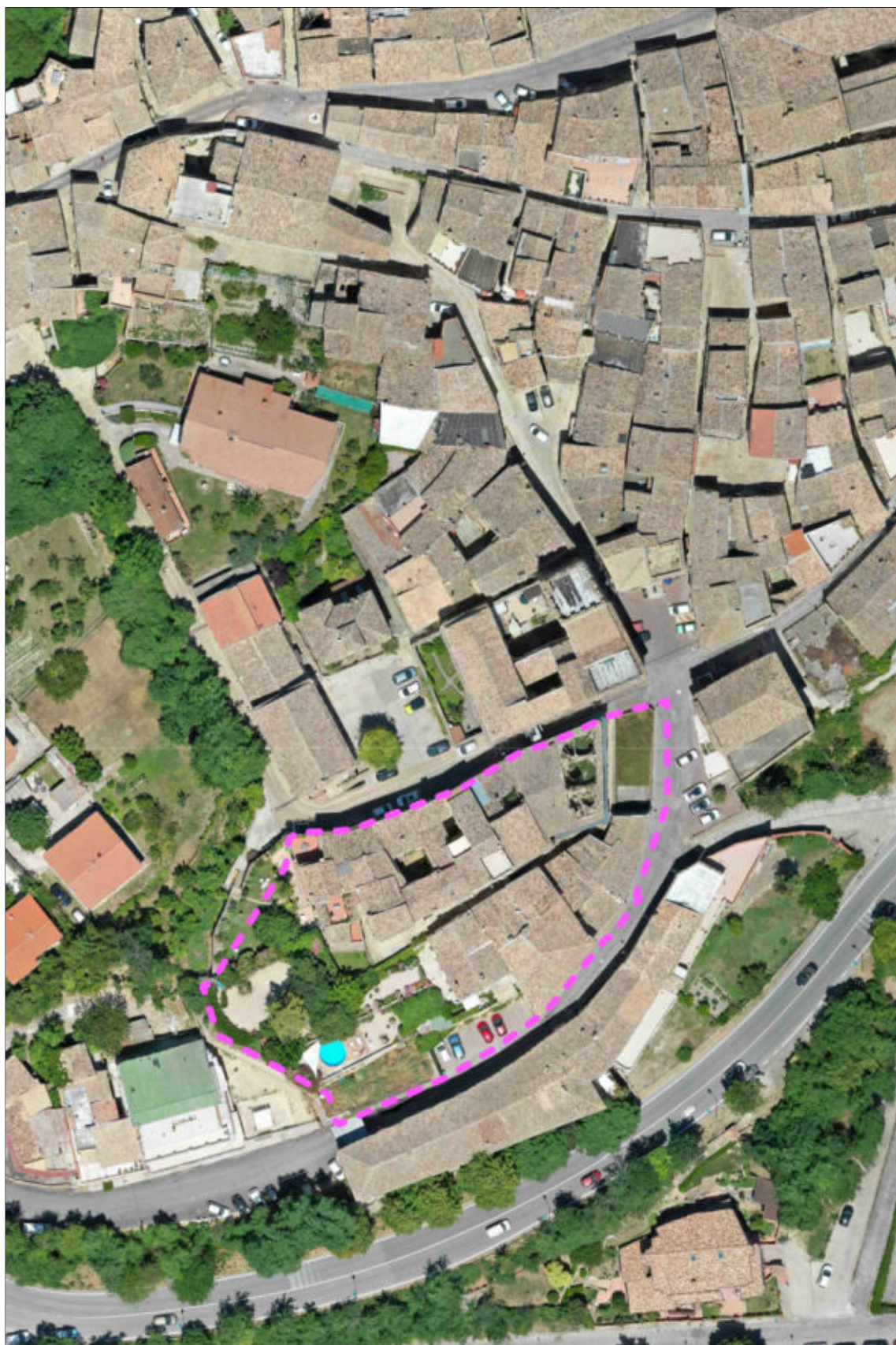

Planimetria catastale _ scala 1:1000

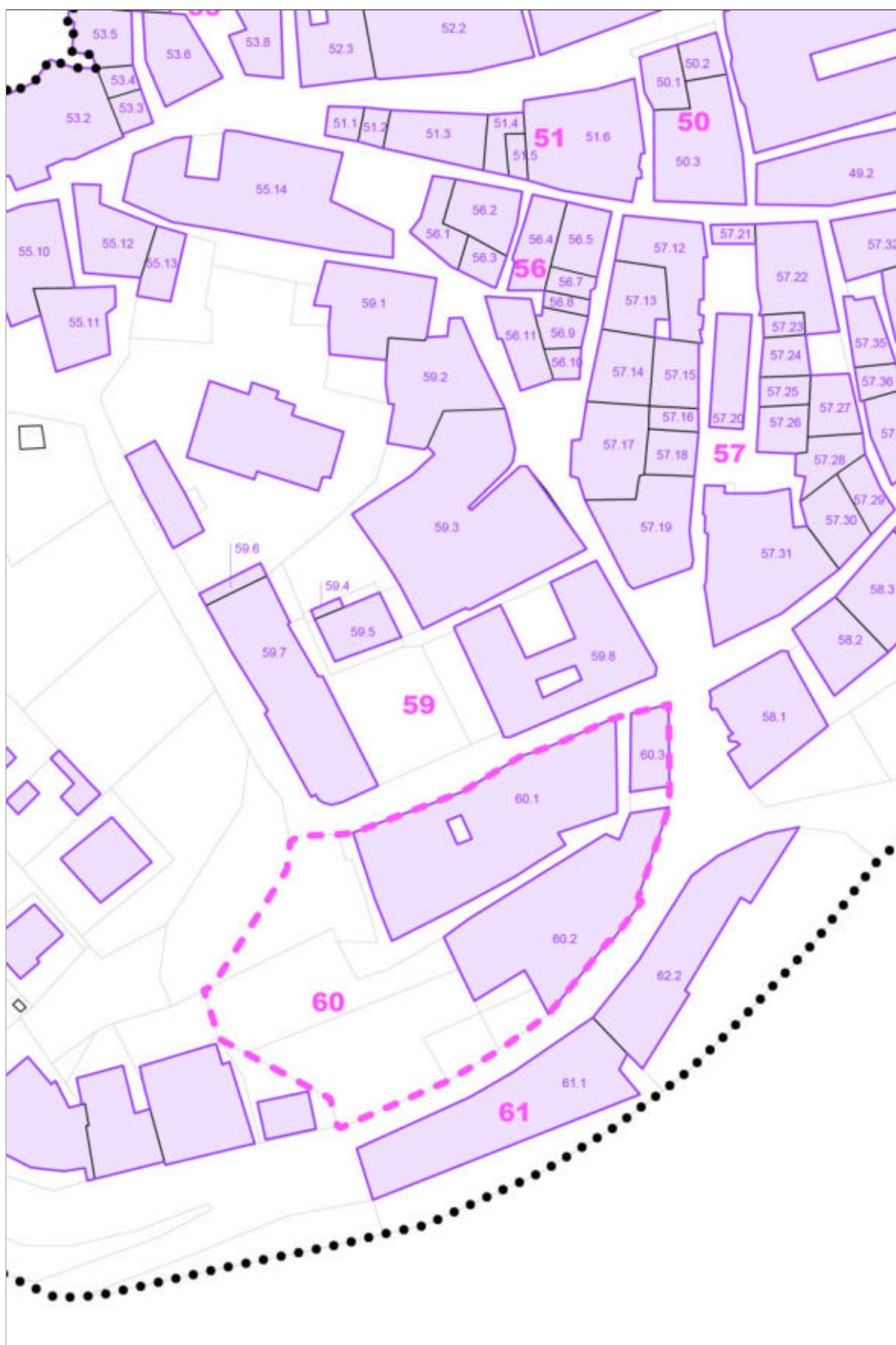

Scheda di indagine sugli isolati

ISOLATO 61

ESTENSIONE	926,09 mq
LUNGHEZZA FRONTI	214,25 m
SUPERFICIE COPERTA	926,09 mq
RAPPORTO DI COPERTURA	100 %

STATO DI CONSERVAZIONE (prevalente)	buono	<input type="checkbox"/>
	discreto	<input checked="" type="checkbox"/>
	cattivo	<input type="checkbox"/>
	pessimo	<input type="checkbox"/>

MODALITÀ D'USO (prevalente)	residenziale	<input checked="" type="checkbox"/>
	pubblico	<input type="checkbox"/>
	religioso	<input type="checkbox"/>
	altro	<input type="checkbox"/>

DESTINAZIONE PIANO TERRA (prevalente)	residenziale	<input checked="" type="checkbox"/>
	commerciale	<input type="checkbox"/>
	servizi e uffici	<input type="checkbox"/>
	altro	<input type="checkbox"/>

PRESENZA DI EDIFICI	vincolati	<input checked="" type="checkbox"/>
	pregevoli	<input type="checkbox"/>
	incongrui	<input type="checkbox"/>
	disabitati	<input type="checkbox"/>
	collabenti	<input type="checkbox"/>
	pubblici	<input type="checkbox"/>
	specialistici	<input type="checkbox"/>

EDIFICI VINCOLATI	Edificio
-------------------	----------

Vista aerea _ scala 1:1000

